VISALAANDHRA Phone 6396

ఉదయం

Regd. No. H. 203

విశాలాంధ్ర

సంపుటి 17, సంచిక 177 | విజయవాడ 7—10—1967 శనివారం | 6 పేజీలు 12 పై.

"విశాలాంధ్ర" చందా వివరాలు

స్పెషల్ కన్సెషను రేటు అక్టోబరు నెలలో మాత్రమే

	కేంద్రం ద్వారా		పోస్టు ద్వారా
సంవత్సరానికి	రు. 40.00	...	రు. 45.00
6 నెలలకు	రు. 21.00	...	రు. 23.00
3 నెలలకు	రు. 11.00	...	రు. 12.00

బెంగాల్ ప్రభుత్వంపై పన్నినకుట్రలో చావన్, ఇందిర, నందాల దుష్టపాత్ర

అజయ్‌ముఖర్జీ బయటపెట్టిన రహస్యాలు

['విశాలాంధ్ర' విలేకరి]

కలకత్తా, అక్టోబరు 6

సరిహద్దులలో మార్క్సిస్టులు సాయుధ విప్లవానికి సన్నద్ధమవుతున్నారనే కేంద్ర రహస్యశాఖ ఆరోపణలను చూపి, నమ్మించి, బెంగాల్‌లో అతుల్యఘోష్ ముఠాను పదవీభ్రష్టులను చేస్తామనీ చెప్పి కేంద్ర హోమ్ మంత్రి శ్రీ చావన్, ప్రధాని ఇందిరాగాంధి, గుల్జారీలాల్ నందాలు ఏ విధంగా బెంగాల్ ఐక్యసంఘటన ముఖ్యమంత్రి అజయ్‌ముఖర్జీని మభ్యపరిచారో ఇప్పుడు వివరంగా బైటపడుతూంది.

శ్రీ అజయ్‌ముఖర్జీ ఐక్యసంఘటన సమావేశంలో ఈ విషయాలను వెల్లడించుతూ కాంగ్రెస్ నాయకులు చెప్పిన అంశాలు తనపై ప్రభావం కలిగించినమాట యదార్థమనీ, మార్క్సిస్టు కమ్యూనిస్టులు జరిపిన అనేక దుందుడుకు చర్యలు చేసిన అవమానాలు ప్రత్యామ్నాయ మంత్రివర్గం గురించి తాను ఆలోచించడానికి దోహదం చేశాయనీ అన్నారు.

అక్టోబరు 2 వ తేదీ బెంగాల్ ముఖ్యమంత్రి శ్రీ అజయ్‌కుమార్ ముఖర్జీ రాజీనామా చేయడం భాయమని పత్రికలన్నీ రూఢిగా వ్రాశాయి. కాంగ్రెస్ వర్గాలు ఉలలాటంతో ఎదురు చూశాయి కాని కథ అడ్డంతిరిగింది.

అజయ్‌ముఖర్జీ రాజీనామా యివ్వబోతని ఐక్యసంఘటన ప్రభుత్వాన్ని అంటిపెట్టుకొని ఉంటాడని తేలిపోయింది.

అజయ్‌ముఖర్జీ రాజీనామా యిస్తాడని ఎందుకు ఎదురుచూస్తున్నారు? ఆయనలుంచుమించు రాజీనామా యివ్వడానికి నిశ్చయించుకోవడం ఎల్లా సంభవించింది? దీనికి కారకులు ఎవరూ? తనాడు అందరినీ వేధిస్తున్న ప్రశ్నలు యివి.

బెంగాల్ ఐక్యసంఘటన ప్రభుత్వం కూలిపోతే బెంగాల్ ప్రజలలో తీవ్ర అసంతృప్తి పెల్లుబలై పారి ఉండేది. అందువలనే కేంద్రప్రభుత్వం తన ఆధీనంలోని సైన్యాన్ని, పోలీసుల బలగాలను సంసిద్ధం చేయడం కూడా జరిగింది. దీనివల్ల అజయ్‌ముఖర్జీ రాజీనామా, ఐక్య సంఘటన ప్రభుత్వం పతనం బెంగాల్‌లో ఎంత ఘోర పరిణామాలను తీసుకొనివచ్చేదో విదితమవుతుంది.

ఇంత ఘోర వినాశం తాత్కాలికంగానైనా తప్పిపోయింది. ఇంత దారుణమైన పరిణామాలకు దారితీస్తున్న చేసింది. కేంద్రంలో కూచున్న కాంగ్రెస్ నాయకులేనని అందరికీ తెలిసినప్పటికీ ఇది ఎంత ఆగాధంగా ఉన్నదో, ఎంత ఘోర విద్రోహకరంగా నడిచిందో శ్రీ అజయ్ ముఖర్జీని కేంద్ర కాంగ్రెస్ నాయకులు ఏ విధంగా మభ్యపుచ్చి గట్టారో ఇప్పుడు రహస్యాలన్నీ బయటికి వస్తున్నాయి.

శ్రీ అజయ్‌ముఖర్జీయే ఐక్యసంఘటన సమావేశంలో ఆవేదన రహస్యాలను వెల్లడించారు. కేంద్రకాంగ్రెస్ నాయకులతనకు వివిధదశల్లో యిచ్చిన సమాచారం తన ఆరోపణపై ఏ

(మిగతా 2 వ పేజీలో)

తెలంగాణా ఉపాధ్యాయుల పోరాటం

అక్టోబర్ 9 న బైతాయింపు సత్యాగ్రహం

హైదరాబాద్, అక్టోబరు 6

అక్టోబరు 9 న విద్యాశాఖ డైరెక్టర్ కార్యాలయముముందు ఉదయం 10 గంటలకు బైతాయింపు ప్రదర్శన చేయాలని తెలంగాణా ఎయిడెడ్ ప్రయివేటు పాఠశాలల ఉపాధ్యాయుల గిల్డ్ కేంద్ర సమితి నిర్ణయించింది.

ఈ విషయాన్ని ఫైగిల్డ్ అధ్యక్షులు శ్రీ కె. వి. అయ్యర్ నేటి ఉదయం హైదరాబాద్‌లో జరిగిన పత్రికా గోష్ఠిలో ప్రసంగిస్తూ చెప్పారు.

మొదటి రోజు 50 మంది గల దళం బైతాయింపు ప్రదర్శన జరుపుతుందని కార్యాలయ ఉపాధ్యాయులు దీనిలో అందోళనను కొనసాగిస్తారని ఆయన తెలిపారు.

ఆయన యింకా ఇలా అన్నారు

"ఇది మొదటి ప్రత్యక్ష కార్యాచరణ మాత్రమే. సమితివారకు చూపిన నిగ్రహం మా బలహీనత అని అనుకొంటున్నారు. విద్యార్థులకు కష్టాలు కలగకుండా మాకు ఇష్టం లేకు మేము బాధ్యతాయుతమైనవారము పాఠశాలల కార్యక్రమానికి భంగంకలిగింప లేము.

ఉపాధ్యాయుల యిబ్బందులను కార్యక్రమం పరిష్కరించేంత వరకూ యీ పోరాటం కొనసాగుతుంది.

తెలంగాణా ఎయిడెడ్, ప్రైవేటు స్కూల్స్ ఉపాధ్యాయుల సంఘాన్నుకులు శ్రీ కె. వి. అయ్యర్ నేడిక్కడ పత్రికా గోష్ఠిలో ప్రసంగిస్తూ, ఎయిడెడ్ పాఠశాలలో పనిచేస్తున్న ఉపాధ్యాయుల పట్ల నుండి ఫీర్యాదు వస్తున్నాయన్నారు. అనేక మంది ఉపాధ్యాయులను ఇన్సిరిఫ్ చేశారని ఆయన తెలిపారు.

అయినా ప్రభుత్వం చూస్తూ వూరుకొంటున్నందున అక్టోబరు 9 నుంచి ప్రత్యక్ష కార్యాచరణ తలపెట్టుతున్నామని ఆయన వివరించారు.

నవజీవన బాలికా విద్యాలయం జగదీశ్ కన్యా పాఠశాల, వివేకానంద పాఠశాలలో పనిచేస్తున్న ఎట్టి శత్రులైన ఉపాధ్యాయులను, అస్తులైన వారిని అనేక మందిని తొలగించి, ఆ స్థానాలలో అర్హతలు లేనివారిని నియమించారని ఆయన వెల్లడించారు.

పాఠశాలల నిర్వహణకుగల లోపాలను సవరించినందుకు ఆ ఉపాధ్యాయులను ఇన్సిరిఫ్ చేశారని ఆయన వివరించారు.

ఆంధ్రప్రదేశ్ విద్యాశాఖల విలీనం

వెంటనే అనులుకు ప్రభుత్వ ఉత్తర్వు

హైదరాబాదు, అక్టోబరు 6

ఇంతవరకు రెండు శాఖలుగా కొనసాగుతున్న ఆంధ్ర ప్రదేశ్ విద్యాశాఖ డైరెక్టరేట్లను, ఉన్నత విద్యాశాఖ డైరెక్టరేట్ ఒకేశాఖలో విలీనం చేస్తూ ప్రభుత్వం ఉత్తర్వులు జారీ చేసింది. ఈ ఉత్తర్వులు వెంటనే అమలులోకి వస్తాయి.

విద్యాశాఖాధికారి శ్రీ ఎం. వి. రామగోపాల్ తన శాఖకు ఉన్నత విద్యాశాఖాధికారి శ్రీ ఎల్. బుల్లయ్యను నిన్న నియమించారు. శ్రీబుల్లయ్య విలీనం చేయబడిన ఉభయశాఖలకు డైరెక్టరుగా నియమింపబడ్డారు.

ఉపాధ్యాయులు, వ్యక్తిగత తమ తెలియజరచిన లక్ష్యం చేయ్యకుండా, ప్రదేశం విద్యాశాఖను బలపరచుకు కొనసాగుతున్న రెండు శాఖలుగా విభజించిన విషయం గమనార్హం. రెండు శాఖలకు వేరు వేరు మంత్రులుండేవారు. తనను సభ ఉభయ సభలలోను గత జూలైలో ఏకాభిప్రాయం వ్యక్తమైంది.

వాతావరణం

భారీవర్షాల సూచన

హైదరాబాదు, అక్టోబరు 6

నేటి నుండి 48 గంటలలోపు నైరుతి బంగాళాఖాతంలో ఏర్పడనున్నదని దీని ప్రభావం వల్ల రాష్ట్రమంతటా భారీ వర్షాలు కురుస్తాయని వాతావరణ కేంద్రం అధికారి ఒకరు ప్రకటించారు.

బేషరతుగా బాంబుదాడుల విరమణ

ఐరాసలో అమెరికాకు స్వరణ్‌సింగ్ సూచన

ఐరాస అక్టోబరు 6

ఉత్తర వియత్నాంపై అమెరికా సాగిస్తున్న దాడులను బేషరతుగా విరమించాలని భారత రక్షణమంత్రి శ్రీ స్వరణ్‌సింగ్ నేడిక్కడ ఐరాస జనరల్ అసెంబ్లీలో ప్రసంగిస్తూ పిలుపునిచ్చారు.

జనరల్ అసెంబ్లీలో ప్రపంచ పరిస్థితిపై జరుగుతున్న సాధారణ చర్చలో భారత ప్రతినిధివర్గ నాయకులు శ్రీ స్వరణ్‌సింగ్ ప్రసంగిస్తూ, మొదట అమెరికా ఈ పని చేస్తే వియత్నామ్‌లో శాంతి స్థాపనకు అవకాశం ఏర్పడుతుందన్నారు.

బాంబు దాడులను అమెరికా విరమిస్తే, ఉత్తర వియత్నామ్ ప్రభుత్వం శాంతి సంప్రతింపులను సిద్ధమవవచ్చునని అయనన్నారు.

నదీజలాలపై ఢిల్లీలో చర్చలు

న్యూఢిల్లీ అక్టోబరు 6

కృష్ణా, గోదావరి కీలకాల వివాదంపై నేడిక్కడ ప్రధాని శ్రీమతి ఇందిరాగాంధీ నివాసంలో అంధ్ర మైసూరు, మహారాష్ట్ర ముఖ్యమంత్రులు రెండు గంటల పాటు చర్చలు జరిపారు. మూడురాష్ట్రాల ఇరిగేషన్ మంత్రులు, కేంద్ర ఇరిగేషన్ మంత్రి డాక్టరు కె. ఎల్. రావు కూడా ఈ చర్చలలో పాల్గొన్నారు.

కేరళ ఎంపీ నీరు తిరిగి పనులలో చేరిక

తిరువనంతపురం, అక్టోబరు 6

నిన్న సమ్మెను విరమించిన కేరళ ఇంజనీర్లంతా నేడు తమ పనులలో తిరిగి చేరారు.

అజయ్‌ముఖర్జీ వెల్లడించిన రహస్యాలు: ఢిల్లీ దిగ్భ్రాంతి

ఐక్య సంఘటన ప్రభుత్వాన్ని కూలద్రోస్తే కాంగ్రెసుకు చావుదెబ్బ తప్పదని శ్రీ అతుల్యఘోష్ హెచ్చరిక

న్యూఢిల్లీ, అక్టోబరు 6

పశ్చిమ బెంగాల్ ముఖ్యమంత్రి శ్రీ అజయ్ ముఖర్జీను చావుపక్క ఐక్య సంఘటన నుంచి వేరు చేయడానికి ప్రధాని ఇందిరా గాంధీ, హోమ్ మంత్రి చావన్ వేసిన నీచమైనఎత్తులు గురించి అజయ్ ముఖర్జీ వెల్లడించిన రహస్యాలు ఢిల్లీని దద్దరిల్ల జేస్తున్నాయి.

శ్రీ అజయ్ ముఖర్జీ వెల్లడించిన ఈ అంశాలపై వచ్చే కాంగ్రెసు కార్యవర్గ సమావేశంలో తీవ్రమైన తర్జన భర్జనలు జరిగే అవకాశం కలదని కూడా తెలుస్తున్నది.

శ్రీ అతుల్యఘోష్ హెచ్చరిక

పశ్చిమ బెంగాల్ ఎరిజానాలపై కాంగ్రెసు కోశాధికారి శ్రీ అతుల్యఘోష్ కాంగ్రెసు అధ్యక్షులు శ్రీ కామరాజ్‌కు అందజేసిన హెచ్చరికను నిన్న ఇక్కడి ప్రకటించారు. రాజస్థాన్‌లో తన పర్యటన కార్యక్రమాన్ని రద్దుచేసుకొని శ్రీ ఘోష్ నిన్న ఉదయం ఢిల్లీకి వచ్చారు.

"ప్రస్తుత మిశ్రమ ప్రభుత్వాన్ని పడగొట్టి, దానిస్థానే కాంగ్రెసు ఇచ్చే ఎరోష, లేక ప్రత్యక్షి తోడ్పాటుతో కొత్త మిశ్రమ ప్రభుత్వాన్నను మార్గం సుగమం చేయడంకోసమే అల్‌హాక్ కమిటీ ఏర్పాటు చేయడానికి అసలు కారణమని చెరో చెప్పనవసరం లేదు. ఇది చాలా తీవ్రమైన వ్యవహారం. ఒక తప్పుడు పర్యవసానంగా కాంగ్రెసు ఉనికినే ఎదుర్కొనవలసి వస్తుంది" అని శ్రీ అతుల్యఘోష్ తాను శ్రీ కామరాజ్‌కు అందజేసినపత్రంలో హెచ్చరించారు.

"కుట్రలద్వారా ఐక్యసంఘటన ప్రభుత్వాన్ని కూలద్రోస్తే, రాష్ట్రంలో అరాజక పరిస్థితి ఏర్పడుతుంది. కమ్యూనిస్టులు, ఇతర వామపక్షాలవారు తమ స్థానాలను మరింత బలపరుచుకొంటారు. కాంగ్రెసు కనీసపు ఎదుగనంతటి ఘోరమైన దెబ్బ తింటుంది." అని శ్రీ అతుల్యఘోష్ ఆవేదనలో హెచ్చరించారు.

ప్రశాంతంగా సాగే విద్యార్థుల సమ్మెపై పలుచోట్ల పోలీసు జులుం

గుంటూరు కళాశాల విద్యార్థినిపై సబ్‌ఇన్‌స్పెక్టర్ అత్యాచారం

విజయవాడ, అక్టోబరు 6

మోడిఫైడ్ రెగ్యులేషన్స్ రద్దుకై ఆంధ్ర యూనివర్శిటీ అనుబంధ కళాశాలలలోని సుమారు 20 వేల మంది విద్యార్థులు ప్రశాంతంగా సమ్మె సాగిస్తుంటే పలుచోట్ల పోలీసులు జులుం ప్రయోగిస్తున్నారని వార్తలు తెలుపుతున్నాయి

ముఖ్యంగా విజయవాడలో పోలీసుల ప్రవర్తన విద్యార్థులను రెచ్చగొట్టేదిగావుంది అలాగే, గుంటూరులో ఒక పోలీసు ఇన్‌స్పెక్టరు ఒక స్త్రీ విద్యార్థినిపట్ల అమానుషంగాను అసభ్యకరంగాను ప్రవర్తించినట్లు ఇక్కడకు వార్త చేరింది.

విజయవాడ, గుంటూరు, ఒంగోలు, విజయనగరం, కొత్తపేట, సిరిపురం, భీమవరం, చీరాల, ఏలూరు తదితర కేంద్రాలలో సమ్మె అత్యధికంగా సాగుతున్నట్లు వార్తలు అందుతున్నాయి.

రాజమండ్రి ప్రభుత్వ ఆర్ట్స్ కళాశాలలో శ్రీ గీ ప్లాను మొదటి సంవత్సరం విద్యార్థులు నేడు నిరవధిక సమ్మెను ప్రారంభించారు. సమ్మెలో పాల్గొనవద్దని ప్రిన్సిపాల్ విద్యార్థులకు హెచ్చరించినప్పటికీ ప్రయోజనం లేకపోయింది

ఒంగోలులో సమ్మె కొనసాగింపు

పెద్ద ఊరేగింపు

ఒంగోలు, అక్టోబరు 6

మోడిఫైడ్ రెగ్యులేషన్స్ రద్దుకై స్థానిక కళాశాల విద్యార్థులు నేడు కూడా సమ్మె కొనసాగించారు. ఈరోజు 500 మంది విద్యార్థులు పెద్ద ఊరేగింపు జరిపారు. అనంతరం జరిగిన బహిరంగసభలో విద్యార్థి నాయకులు శ్రీ పి. విశ్వనాథం, జి. కోటేశ్వరరావు ప్రసంగిస్తూ సమ్మె పోరాటాన్ని ప్రశాంతంగా పట్టుదలతో కొనసాగించాలని ఉద్బోధించారు.

విజయవాడలో ప్రభుత్వ కళాశాల విద్యార్థుల సమ్మె వరుసగా నేడు 20 మందికి పైగా విద్యార్థులను పోలీసులు అరెస్టు చేశారు.

మోడిఫైడ్ రెగ్యులేషన్స్‌ను రద్దు చేయాలని డిమాండ్ చేస్తూ నెలకి మూడురోజులుగా విద్యార్థులు సమ్మె సాగిస్తున్నారు.

నేడు అరెస్టు అయినవారిలో విద్యార్థి ఫెడరేషన్ నాయకులు యిటుమ్ కొల్లి నాగేశ్వరరావు, పి హెచ్ మహమ్మదప్పా, రాధాకృష్ణమూర్తి, ధర్మేంద్ర, ప్రభుత్వ కళాశాల విద్యార్థి ఆఫీసుబేరర్ కార్యదర్శి శ్రీ కె. చంద్రశేఖరరావు, స్టూడెంట్స్ అసోసియేషన్ నాయకులు శ్రీయుతులు పాన్నాలాల్ శాస్త్రి, ప్రభాకరరావు నటి స్టూడెంట్స్ యూనియన్ నాయకులు శ్రీయుతులు జి. రాజ్యలక్ష్మీమూర్తి, చంద్రశేఖర్.

(మిగతా 2 వ పేజీలో)

రాష్ట్ర ప్రాథమికోపాధ్యాయ కౌన్సిల్ సమావేశవిశేషాలు

శ్రీ చెన్నుపాటి లక్ష్మయ్యముఠా అహంకార విధానానికి కౌన్సిలు సభ్యుల చెంపపెట్టు

విజయవాడ, అక్టోబరు 4

రాష్ట్ర ప్రాథమికోపాధ్యాయ ఫెడరేషన్ వార్షిక కౌన్సిల్ సమావేశం ఈ నెల 1,2 తేదీలలో విజయవాడలో జరిగింది.

సభా ప్రారంభంలోనే ఉపాధ్యాయుడు శ్రీ మోహిలిశాస్త్రి పేరుతో కొందరు కాలం కింద చదివించిన కొందరు పేర్లు తదితర (ఒక్క బూర్జు తప్ప అందరు మార్క్సిస్టు పార్టీ అయులే) వారికి సంతాప తీర్మానం ప్రవేశపెట్టారు.

ఇది గ్రహించిన కౌన్సిలుసభ్యులు వెంటనే మరికొందరి పేర్లు కూడా ప్రతిపాదించారు.

తమను యిష్టములేకపోయినా శ్రీలక్ష్మయ్య గ్రూపువారు అంగీకరించక తప్పలేదు.

శ్రీ సింగరాజు రామకృష్ణయ్య కార్యదర్శి నివేదిక ప్రవేశపెట్టారు. సభ్యులు నివేదిక పత్రాల సంబంధంలో ఆయన అనేక ప్రశ్నలు యిచ్చారు.

అజయ్‌ముఖర్జీ రాజీనామా యివ్వడానికి ఎందుకు ఎదురుచూస్తున్నారు? ఆయనలుంచుమించు రాజీనామా యివ్వడానికి నిశ్చయించుకోవడం ఎల్లా సంభవించింది? దీనికి కారకులు ఎవరూ? తనాడు అందరినీ వేధిస్తున్న ప్రశ్నలు యివి.

బెంగాల్ ఐక్యసంఘటన ప్రభుత్వం కూలిపోతే బెంగాల్ ప్రజలలో తీవ్ర అసంతృప్తి పెల్లుబలై పారి ఉండేది. అందువలనే కేంద్రప్రభుత్వం తన ఆధీనంలోని సైన్యాన్ని, పోలీసుల బలగాలను సంసిద్ధం చేయడం కూడా జరిగింది దీనివల్ల అజయ్‌ముఖర్జీ రాజీనామా, ఐక్య సంఘటన ప్రభుత్వం పతనం బెంగాల్‌లో ఎంత ఘోర పరిణామాలను తీసుకొనివచ్చేదో విదితమవుతుంది.

ఇంత ఘోర వినాశం తాత్కాలికంగానైనా తప్పిపోయింది. ఇంత దారుణమైన పరిణామాలకు దారితీస్తున్న చేసింది. కేంద్రంలో కూచున్న కాంగ్రెస్ నాయకులేనని అందరికీ తెలిసినప్పటికీ ఇది ఎంత అగాధంగా ఉన్నదో, ఎంత ఘోర విద్రోహకరంగా నడిచిందో శ్రీ అజయ్ ముఖర్జీని కేంద్ర కాంగ్రెస్ నాయకులు ఏ విధంగా మభ్యపుచ్చి గట్టారో ఇప్పుడు రహస్యాలన్నీ బయటికి వస్తున్నాయి.

శ్రీ అజయ్‌ముఖర్జీయే ఐక్యసంఘటన సమావేశంలో ఆవేదన రహస్యాలను వెల్లడించారు. కేంద్రకాంగ్రెస్ నాయకులతనకు వివిధదశల్లో యిచ్చిన సమాచారం తన ఆరోపణపై ఏ

(మిగతా 2 వ పేజీలో)

వాయిదా పడిన పార్లమెంటు సమావేశాలు

న్యూఢిల్లీ, అక్టోబరు 6

పార్లమెంటు సమావేశాలు ఈ నెల 9 వ తేదీ నుండి జరగవలసి వుండగా, వాయిదా పడినట్లు ప్రభుత్వ వర్గాలు ప్రకటించాయి.

ఆర్థిక నివేదిక పై అనుమానాలు

ఆర్థిక నివేదికపై అనేక అనుమానాలను వ్యక్తపరుస్తూ ఎనిమిది పార్టీలకు చెందిన నాయకులు ఆర్థిక నివేదికను ప్రవేశపెట్టకుండా కౌన్సిలును ఆర్థిక నివేదికను ప్రవేశపెట్టుట సరికాదనియు పేర్కొన్నారు. ఆర్థికవేత్తలు మన దేశపు ఆర్థిక పరిస్థితిని గురించి సభ్యులు శ్రీ లక్ష్మయ్యగారిని ప్రశ్నల వర్షం కురిపించారు.

రిజర్వుబ్యాంకు గవర్నరు కృష్ణమూర్తి ఏమిటి చెందకు పరిస్థితిని ప్రశ్నలు వేశారు

కౌన్సిలు దీని ఎత్తివేయ తమ యిష్టాన్ని, తమపైన విమర్శకుల వ్యాఖ్యాలు ప్రయోగిస్తున్నారనీ, అవసరి అత్యవసరమైన అన్ని సమాచారం తమవద్ద ఉందనీ అన్నారు.

గతంలో అనేకమంది తమనూ, తమ సంస్థలను నమ్మకపడ్డంతం నిమగ్నమవ్వడం మేము చేయ్యలేకపోయామని ఆయన భావంలో ప్రసంగించారు

ఖనిజ ఉద్యమానికితిలోదకాలు

దారిపై అనుమానంలేకున్న కౌన్సిలు సభ్యులు - "మన తరువాత అన్న అన్నదానికి తగినట్లుగా లేదు. అన్నదాన్ని పేర్చి పరిచారు. అంటూలు కలిగించేవారు తప్పనిసరి. అయితే సభ్యుల అన్నదానికి తగిన కార్యాన్ని కార్యకర్తలు నిర్వహించే కౌన్సిలుపై మరియు కలిగిన అన్నదానికి అన్నదాన్ని అన్నదాన్ని అన్నారు.

ఫెడరేషన్ కార్యక్రమానికి ఉపాధ్యాయ ఉద్యమానికి ఇవ్వాలి ఎత్తివేత ఉద్యమం ప్రారంభించినట్లు ఎన్నికలకు ఉద్యమం ప్రారంభించినట్లు ప్రకటించారు. ఇవి ఎన్నికలకు ఉద్యమం ప్రారంభించినట్లు ప్రకటించారు.

ఎన్నికలకు ఉపాధ్యాయ సమస్యలను పరిష్కరించుటలో మీరు పాటించిన వ్యవహరిస్తున్నారని, వ్యాపార సరళిలో ప్రజలు తీసుకోవాలని మా తీర్మానం అన్నారు. ఉపాధ్యాయులు ఆత్రపడుతూ అని కొందరు సంగరాజు, లక్ష్మయ్యగార్లను దుయ్యబట్టారు

ఆర్థిక నివేదిక పై అనుమానాలు

ఆర్థిక నివేదికపై అనేక అనుమానాలను వ్యక్తపరుస్తూ ఎనిమిది పార్టీలకు చెందిన నాయకులు ఆర్థిక నివేదికను ప్రవేశపెట్టకుండా కౌన్సిలును ఆర్థిక నివేదికను ప్రవేశపెట్టుట సరికాదనియు పేర్కొన్నారు. ఆర్థికవేత్తలు మన దేశపు ఆర్థిక పరిస్థితిని గురించి సభ్యులు శ్రీ లక్ష్మయ్యగారిని ప్రశ్నల వర్షం కురిపించారు.

రిజర్వుబ్యాంకు గవర్నరు కృష్ణమూర్తి ఏమిటి చెందకు పరిస్థితిని ప్రశ్నలు వేశారు

కౌన్సిలు దీని ఎత్తివేయ తమ యిష్టాన్ని, తమపైన విమర్శకుల వ్యాఖ్యాలు ప్రయోగిస్తున్నారనీ, అవసరి అత్యవసరమైన అన్ని సమాచారం తమవద్ద ఉందనీ అన్నారు.

గతంలో అనేకమంది తమనూ, తమ సంస్థలను నమ్మకపడ్డంతం నిమగ్నమవ్వడం మేము చేయ్యలేకపోయామని ఆయన భావంలో ప్రసంగించారు

ఖనిజ ఉద్యమానికితిలోదకాలు

దారిపై అనుమానంలేకున్న కౌన్సిలు సభ్యులు - "మన తరువాత అన్న అన్నదానికి తగినట్లుగా లేదు. అన్నదాన్ని పేర్చి పరిచారు. అంటూలు కలిగించేవారు తప్పనిసరి. అయితే సభ్యుల అన్నదానికి తగిన కార్యాన్ని కార్యకర్తలు నిర్వహించే కౌన్సిలుపై మరియు కలిగిన అన్నదానికి అన్నదాన్ని అన్నదాన్ని అన్నారు.

ఫెడరేషన్ కార్యక్రమానికి ఉపాధ్యాయ ఉద్యమానికి ఇవ్వాలి ఎత్తివేత ఉద్యమం ప్రారంభించినట్లు ఎన్నికలకు ఉద్యమం ప్రారంభించినట్లు ప్రకటించారు. ఇవి ఎన్నికలకు ఉద్యమం ప్రారంభించినట్లు ప్రకటించారు.

ఎన్నికలకు ఉపాధ్యాయ సమస్యలను పరిష్కరించుటలో మీరు పాటించిన వ్యవహరిస్తున్నారని, వ్యాపార సరళిలో ప్రజలు తీసుకోవాలని మా తీర్మానం అన్నారు. ఉపాధ్యాయులు ఆత్రపడుతూ అని కొందరు సంగరాజు, లక్ష్మయ్యగార్లను దుయ్యబట్టారు

రాష్ట్ర సహృదయంతో స్వీకరించడం పోయి ఆక్షేపణ చేయుటని ప్రభాకరావుగారు ఎత్తి చూపారు. దాంతో సభలో అందోళనకే లేని నిలబడినారు. శ్రీ లక్ష్మయ్య ప్రజలకి నిరవధిక ప్రకటించి శ్రీ విజయరాజు రాజు హిందూబాద్ అనే నినాదాలతో మరుసటి 30 మంది సభ్యులు వాకౌట్ చేశారు.

సభలోనే ఉన్న మరికొందరు సభ్యులు లక్ష్మయ్యగారిని "మీ సొంత నిర్ణయాన్ని మార్చుకొని యావత్తుకైనా సంపాదకుని ఎన్నిక జరుపుతారా లేదా? విజయరాజు రాజు గారికే సంపాదనగా ఎన్నుకుంటారా లేదా లేకుంటే మేముకూడా మా నిర్ణయం చేసుకుంటాం" అని నిగ్గదీశారు

దాంతో శృంగరంగమైన లక్ష్మయ్య మరి తప్పనిసరి సభా నిర్ణయాన్ని అమలు జరుపక తప్పలేదు. తన మొదటి నిర్ణయాన్ని మార్చుకోవక తప్పలేదు.

ఈ దశలో కౌన్సిలు సభ్యులుగాని వ్యక్తిగత పాలనా ఎన్నికలలో మార్పు కల్గి తిరుపతి తిరుమల నిర్మాణకర్తల తరఫున తిరుపతి నిర్మాణకర్తలలో కానీ సభ్యులుగా పోటీచేసి ఓడిపోయిన శ్రీ కీమూల సంజీవ నేడికక్కడుండుగానే తాము యాపోయించినట్లు ఎన్నిక నిర్ణయాలను ఐక్యతా శక్తితో మార్చివేయగల సభ్యులపై అనేకమంది విమర్శకారులు

వాకౌట్ చేసిన సభ్యులు శ్రీ లక్ష్మయ్య, సంగరాజారావులను సవేవో మాటలన్నారని అభిప్రాయంతో అక్కడ సమావేశం, వాస్తవానికి ఎదుర్కొంటూ, ఐక్యతకు ప్రవర్తించారు.

వాకౌట్ చేసిన సభ్యులు నిరవధిక తీర్మానం ఆమోదించిన సంజీవరావు ప్రముఖులు సభ్యులు. అందుకు సభ అంగీకరించలేదు వాంతో యిక తన ఎన్నికల పోరాటం గ్రహించిన లక్ష్మయ్య మరి సభ నిలిచి ఐదుసంవత్సరాలు.

ఒక ముఖ్యమైన ఐక్యకంఠంతో ఇవ్వవలసిన కౌన్సిలులో ఇలా వ్యవహరించడం ప్రజా సంబంధమని ఎన్నిక జరగాలని. శ్రీ మీ. విజయరాజారావుకి సంపాదకుడుగా ఎన్నిక చేయాలని చెప్పారు.

ఈ సభ అభిప్రాయాన్ని విజయవాడ కౌన్సిలుకు సమావేశాన్ని తెలియజేస్తారని ఆశిస్తున్నారు.

సభ ఆగ్రహావేశాలను గ్రహించిన శ్రీ లక్ష్మయ్య సమావేశాన్ని పాయంత్రం మూడు గంటలకు వాయిదా వేశారు.

యీ వ్యవహారంలో తన అనుమానాల అందరికీ తెలియజేసిన శ్రీ సింగరాజు రామయ్యంత్రం సమావేశ ప్రారంభంలో సభ్యులను ముఖ్యమైన, బుజగ్గా, సంకుచిత్వం యిచ్చి సంబంధిస్తూ ప్రసంగించారు

అనంతరం కౌన్సిలు తీర్మానాలు ప్రవేశపెట్టారు. ఇవి ఫెడరేషన్ కార్యవర్గ ఎన్నికలు (ప్రెసిడెంటు వైస్ ప్రెసిడెంటు) ప్రకటించారు. కేవలం తన ఎదుట వారిని ఆపేసి దర్శనాలు, కార్యవర్గ సభ్యులుగాను ఎన్నుకొని (జాయింట్ సెక్రటరీ మినహా) ఐక్యతకు ఉపయోగపడే అని పేర్కొన్నారు. ఫెడరేషన్ పాలకుడికి ఎదుర్కొని వ్యవహరించారు.

గత కొంతకాలంగా వార్షిక కౌన్సిల్ సమావేశాలు ఉపాధ్యాయ వర్గాల ఆధ్యక్షులు సంపాదకులు కౌన్సిల్ సభ్యులు ఎన్నుకొనే ఆచారం ఉంది. ఇప్పుడు దానికి భిన్నంగా సంపాదకుని ఎన్నిక జరుపుతూ కార్యవర్గం వారుగా సంపాదకుని నియమిస్తారని. యీ కౌన్సిలుకు వాటిని లేదని ఎన్నికల ఆధీనంగా శ్రీ లక్ష్మయ్య ఎన్నికయ్యారు. దాంతో శ్రీ లక్ష్మయ్య ముఠా అక్కడ సమావేశ అధ్యక్షుడు సభ్యులు తెలుపు రోజులుగా తమ ఎదుట ప్రవేశపెట్టిన ప్రతిపాదనలు సంపాదకుని నారాయణ పిల్లను ఎన్నుకోవాలని, వ్యాపారాలు అర్థంచేసి మన్న సభ్యులు ఆగ్రహంతో అన్నారు.

సభ ఆగ్రహావేశాలను గ్రహించిన శ్రీ లక్ష్మయ్య సమావేశాన్ని సాయంత్రం మూడు గంటలకు వాయిదా వేశారు.

యీ వ్యవహారంలో తన అనుమానాల అందరికీ తెలియజేసిన శ్రీ సింగరాజు రామయ్యంత్రం సమావేశ ప్రారంభంలో సభ్యులను ముఖ్యమైన, బుజగ్గా, సంకుచిత్వం యిచ్చి సంబంధిస్తూ ప్రసంగించారు

అనంతరం కౌన్సిలు తీర్మానాలు ప్రవేశపెట్టారు. ఇవి ఫెడరేషన్ కార్యవర్గ ఎన్నికలు (ప్రెసిడెంటు వైస్ ప్రెసిడెంటు) ప్రకటించారు. కేవలం తన ఎదుట వారిని ఆపేసి దర్శనాలు, కార్యవర్గ సభ్యులుగాను ఎన్నుకొని (జాయింట్ సెక్రటరీ మినహా) ఐక్యతకు ఉపయోగపడే అని పేర్కొన్నారు. ఫెడరేషన్ పాలకుడికి ఎదుర్కొని వ్యవహరించారు.

గత కొంతకాలంగా వార్షిక కౌన్సిల్ సమావేశాలు ఉపాధ్యాయ వర్గాల ఆధ్యక్షులు సంపాదకుని కౌన్సిల్ సభ్యులు ఎన్నుకొనే ఆచారం ఉంది. ఇప్పుడు దానికి భిన్నంగా సంపాదకుని ఎన్నిక జరుపుతూ కార్యవర్గం వారుగా సంపాదకుని నియమిస్తారని. యీ కౌన్సిలుకు వాటిని లేదని ఎన్నికల ఆధీనంగా శ్రీ లక్ష్మయ్య ఎన్నికయ్యారు. దాంతో శ్రీ లక్ష్మయ్య ముఠా అక్కడ సమావేశ అధ్యక్షుడు సభ్యులు తెలుపు రోజులుగా తమ ఎదుట ప్రవేశపెట్టిన ప్రతిపాదనలు సంపాదకుని నారాయణ పిల్లను ఎన్నుకోవాలని, వ్యాపారాలు అర్థంచేసి మన్న సభ్యులు ఆగ్రహంతో అన్నారు.

సభ ఆగ్రహావేశాలను గ్రహించిన శ్రీ లక్ష్మయ్య సమావేశాన్ని సాయంత్రం మూడు గంటలకు వాయిదా వేశారు.

యీ వ్యవహారంలో తన అనుమానాల అందరికీ తెలియజేసిన శ్రీ సింగరాజు రామయ్యంత్రం సమావేశ ప్రారంభంలో సభ్యులను ముఖ్యమైన, బుజగ్గా, సంకుచిత్వం యిచ్చి సంబంధిస్తూ ప్రసంగించారు

అనంతరం కౌన్సిలు తీర్మానాల

'శ్రామిక ప్రజలవాణి విశాలాంధ్ర వ్యాప్తికి దోహదం కూర్చడం మనందరి విధి'

కార్మికులకు, మధ్యతరగతి ఉద్యోగులకు శ్రీ సత్యనారాయణరెడ్డి విజ్ఞప్తి

హైదరాబాద్, అక్టోబరు 6

విశాలాంధ్ర మహోత్సవాన్ని జయప్రదం చేయవలసిందిగా కార్మికులకు, మధ్యతరగతి ఉద్యోగులకు విజ్ఞప్తి చేస్తూ, విశాలాంధ్ర దినపత్రిక కార్మిక, మధ్యతరగతి ప్రజల పోరాటాలకు చేసిన అపారమైన సేవలను ప్రస్తుతిస్తూ ఆంధ్రప్రదేశ్ ట్రేడ్‌యూనియన్ కాంగ్రెస్ ప్రధాన కార్యదర్శి శ్రీ ఎన్. సత్యనారాయణరెడ్డి ఈ దిగువ ప్రకటన చేస్తున్నారు.

ఆ ప్రకటనలో ఇలా వుంది:

"విశాలాంధ్ర గత 15 సంవత్సరాల తన మహోజ్జ్వల జీవితంలో మనదేశంలోని దరిద్ర వర్గాల అభ్యసాదనకు సాహసోపేతమైన మొనగాడుగా నిలచింది: పాలక వర్గాల అభివృద్ధినిరోధక విధానాలను, వారి అవినీతి చర్యలను, ప్రజా వ్యతిరేక కృత్యాలను, పోలీసు దమనకాండనూ నిర్భయంగా బహిర్గతం చేయడం ద్వారా అపారమైన సేవ జేసింది.

శ్రామిక ప్రజల అభ్యుదయ 'విశాలాంధ్ర' మహత్తరమైన సేవచేసింది. కేంద్ర ప్రభుత్వోద్యోగులు, రాష్ట్ర ప్రభుత్వోద్యోగులు, బ్యాంకు ఉద్యోగులు, శ్రామిక మేధావివర్గం, పారిశ్రామిక కార్మిక సంఘీభావం - ఇలా లక్షలాది శ్రామిక ప్రజల పోరాటాలన్నింటినీ సమగ్రంగా ప్రతిబింబించింది. ఫ్యూడల్, భూస్వామ్య, గుత్తవర్గాల సంకెళ్ళ నుండి శ్రామిక ప్రజా సీమం విముక్తి తన ధ్యేయంగా అంకితమైన విశాలాంధ్ర తనంతతానుగా, పోరాటంలో వున్న లక్షలాదిపోరాటాలకు ప్రేరణ పాత్రమైన పత్రికగా వెలసింది. అదిధంగా అది పోరాటంలోవున్న లక్షలాది ప్రజల నాడిగా నిలచింది.

క్షీణించిపోతున్న కాంగ్రెస్ మొక్కు ధాన్య పాలకవర్గం సృష్టించిన అత్యంత తీవ్రమైన ఆర్థిక, రాజకీయ సంకోభంలో ప్రస్తుతం దేశం తలమునకలవుతున్నది.

రిజర్వేషన్లు, పి. ఆఫ్ ఇ. లాంటి గుత్తవర్గాల విధానాలైనాయి. పేద్ద పెద్ద, ధరల పెరుగుదల కాంగ్రెస్ విధానం యొక్క ప్రధాన లక్ష్యాలైనాయి. దీనికి వ్యతిరేకంగా ప్రజాభిప్రాయసంఘటనలూ వాటి బహుముఖ కార్యావరణలు మహత్తరమైన భావిత పరిణామాన్నాయి. ఈ దశలో ఈ ప్రజాతంత్ర ఉద్యమాన్ని ఇంకా ముందుకు, మూలగమైన ఉన్నత స్థాయికి తీసుకు పోవడానికి విపుల ప్రచారంగల విశాలాంధ్ర అత్యవసరం.

ఈ చారిత్రక ఎస్థితులలో విశాలాంధ్ర పత్రికను కొనాలని, అభ్యాలని, దీనిని మన రాష్ట్రంలోని మూల మూలకూ తీసుకుపోవాలని సకల వర్గాల ప్రజలకూ, ప్రత్యేకించి కార్మిక వర్గానికి నేను విజ్ఞప్తి చేస్తున్నాను.

మన దేశ ప్రజలు, ప్రత్యేకించి నాలుగు కోట్లమంది ఆంధ్ర ప్రజల లక్ష్యాల పరిరక్షణకు, వాటిని ముందుకు తీసుకుపోవడానికి విశాలాంధ్ర ప్రకటించిన సేవ చేసింది."

అడిక్ మెట్ పౌరశాఖ ఆదర్శం

హైదరాబాద్, అక్టోబరు 6

విశాలాంధ్ర చందాదారులను పెంచేటందుకు ప్రదేశ్ కమ్యూనిస్టుసమితి తలపెట్టిన కార్యక్రమాన్ని అందుకొని హైదరాబాద్ నగరం లో అడిక్‌మెట్ పారిశ్రామిక ప్రాంతం పౌరశాఖ సభ్యులు కృషిచేసి యిప్పటికి ఆరు గురు చందాదారులను సమోదు చేశారు. మొత్తం పదిచందాలు సేకరిస్తామని తెలియజేశారు. (వి వి.)

విద్యార్థుల సమ్మె పోరాటం

[1 వ పేజీ తరువాయి]

మార్క్సిస్టు విద్యార్థి ఫెడరేషన్ నాయకులు శ్రీ కృష్ణారావు ఉన్నారు.

ప్రిన్సిపాల్, పోలీసుల దుష్ట యత్నం

సమ్మెను విఫలం చేయడానికి పోలీసులు ప్రభుత్వ కళాశాల ప్రిన్సిపాల్ ప్రయత్నించారు.

కళాశాల పట్నానికు దూరంలో ఉన్న విద్యార్థులనుకూడ పోలీసులు అరెస్టుచేయడం జరిగింది. ఏలూరు రోడ్డుమీద ఒక్క విద్యార్థిని కూడ నిలబడనివ్వడం లేదు.

విద్యార్థుల చేతులు పట్టుకొని బలవంతంగా కళాశాలలోనికి పోలీసులు, పోలీసు అధికార్లు తీసుకెళుతున్నారు. పోలీసులకు వ్యతిరేకంగా మాట్లాడిన ప్రతి విద్యార్థిని పోలీసు వ్యాన్‌లో ఎక్కించి పోలీసుస్టేషనుకు తీసుకెళుతున్నారు.

ఎందుకు సమ్మె జరుగుతున్నదో విద్యార్థులకు విద్యార్థి నాయకులు వివరించడాన్ని కూడా పోలీసులు అడ్డుకొయిస్తున్నారు. పైపెచ్చు చాలదుడుసుగా హీనంగా విద్యార్థుల పట్ల ప్రవర్తిస్తున్నారు.

విద్యార్థులు క్రమంగా ప్రవర్తించకుండా ఉండే సమ్మెనుగురించి చర్చిస్తున్నా కళాశాలలోనికి పోలీసులను పిలుస్తానని ప్రిన్సిపాల్ బెదిరిస్తున్నారు. ఈ కళాశాలవద్ద వందలాది పోలీసుల కేంద్రీకరణకు కారణం ప్రిన్సిపాల్ అని విద్యార్థి ప్రతినిధులు తెలుపుతున్నారు.

సమ్మెను విఫలంచేయడానికి ప్రిన్సిపాల్, పోలీసులు పనిగట్టుకొని తీవ్రంగా ప్రయత్నించినా సమ్మె కొనసాగింది.

కళాశాల వద్ద పోలీసుల మయం

కళాశాల వద్ద వందలాది పోలీసు బలగాన్ని కేంద్రీకరించ జేశారు. పోలీసులు లాఠీలు ఊపుతూ జావచితక గొడదాసుని విద్యార్థులను బెదిరిస్తున్నారు. ఉక్కు టోపీలు ధరించిన పోలీసుల ప్రవర్తన బాలదుడుసుగా ఉన్నది. బాష్పవాయువు దళంకూడా కాచుకు కూర్చున్నది.

'విశాలాంధ్ర' విలేకరి నిర్బంధం

సమ్మె సమాచారాన్ని సేకరించడానికి వెళ్ళిన విశాలాంధ్ర విలేకరిని అరగంట సేపు నిర్బంధించారు.

కళాశాలకు ఎదురుగా రోడ్డు ప్రక్కన నిలబడి సమాచారాన్ని సేకరిస్తున్న విలేకరి వద్దకు పోలీసు సార్జెంటు వచ్చి వెళ్ళిపోమ్మన్నారు. 144వ సెక్షన్ లేదుగనుక వెళ్ళనని సమాధానం యిచ్చేసరికి పోలీసువ్యాన్‌లో ఎక్కించి ఆమానుషంగా ప్రవర్తించారు.

'నన్ను అరెస్టు చేశారా? ఎందుకు వ్యాన్‌లో ఎక్కించారు' అని అక్కడనే ఉన్న బాష్పవాయువు పోలీసుదళం ఇన్‌స్పెక్టరును మా విలేకరి ప్రశ్నించగా 'నోయు మానుకో' అని బాల దుడుసుగా ప్రవర్తించారు.

పోలీసుస్టేషనుకు వెళ్ళిన అనంతరం, ఏదో పొరపాటుగా తీసుకువచ్చాము. దయచేసి మీరు వెళ్ళండి. అని 4 వ టౌన్ ఇనస్పెక్టరు అన్నారు.

విజయవాడలో పోలీసులధాటం కన్పిస్తున్నదివన్న ప్రశ్నకూడా యిక్కడ కన్పించడం లేదు.

తె. బి. యస్. కళాశాల విద్యార్థుల నిర్బంధం

అరెస్టయిన విద్యార్థులకుతోడనవరుసలూ లని చేకూర్చాలని వచ్చిన కారవర్తి శివన్నారాయణ కళాశాల విద్యార్థి నాయకులు శ్రీయతులు వైదులు, సాంబశివరావును నిర్బంధంలోకి తీసుకొనికొట్టినిషుషాల అనంతరం విడుదల చేశారు.

పోలీసు స్టేషన్ వద్ద ప్రదర్శన

విద్యార్థి నాయకులను నిష్కారణంగా అరెస్టు చేసినందుకు నిరసనగా 4 వ టౌను పోలీసు స్టేషన్‌వద్ద సుమారు 200 మంది విద్యార్థులు కొద్ది నిముషాలపేపు ప్రదర్శన జరిపారు. విద్యార్థి నాయకులను విడుదల చేయాలని నినాదాలు యిచ్చారు. కొద్ది నిముషాలలో ఉక్కు టోపీలు ధరించిన పోలీసులు వచ్చి విద్యార్థులను చెదరగొట్టారు. కొంతమందిని నిర్బంధంలోకి తీసుకున్నారు.

అరెస్టయినవారికి ఆహారం లేనిస్థితి

ఉదయం 10 గంటలకు అరెస్టయిన విద్యార్థి నాయకులను 4 వ టౌను పోలీసు స్టేషన్‌లో నిర్బంధించారు.

మా కందిన సమాచారం మేరకు వీరికి మధ్యాహ్నం 2 గంటలవరకు భోజనసదుపాయాలు చేశారు లేదు. అన్నం కావాలని విద్యార్థులు అడుగుతుండే మేం కూడ తినలేదని పోలీసు అధికారులు తిరుగు సమాధానమిస్తున్నారు.

పోలీసుల దుడుసు ప్రవర్తనకు ప్రజాసీమం నిరసన వ్యక్తం చేస్తున్నది.

గుంటూరులో సమ్మె కొనసాగింపు

గుంటూరు, అక్టోబరు 6

గుంటూరు స్థానిక కళాశాలలో సమ్మె సందర్భంగా సమ్మె ప్రాముఖ్యతను విద్యార్థులకు వివరిస్తున్న కుమారి డి. అరుణకుమారిని పోలీసు సబ్ ఇన్‌స్పెక్టరు చేయిచ్చుటకులాగి అతీనీచంగా ప్రవర్తించారు.

850 మంది విద్యార్థులు సమ్మెలో పాల్గొని విజయవంతం చేశారు. సమ్మె విజయవంతమైందని కళాశాల ప్రిన్సిపాల్ కూడ ధృవీకరించారు.

మాడిఫైడ్ స్టూడెన్స్యులేషన్స్‌పైన అభిప్రాయాన్ని ప్రిన్సిపాల్ వ్యక్తం చేయలేకపోయారు.

పోస్టు గ్రాడ్యుయేట్ కోర్సును ప్రారంభించడానికి రాష్ట్రగవర్నరు నేడు ఇక్కడకు వస్తున్నారు. ఈ వార్తతో సమ్మెను విజయవంతం చేయాలన్న పట్టుదల విద్యార్థులలో పెరిగింది.

విజయనగరం

విజయనగరం స్థానిక మహారాజా కళాశాలకూ, తదితర ఆంధ్రయూనివర్సిటీ అనుబంధ కళాశాలల్లోనూ మాడిఫైడ్ రెస్యులేషన్స్‌కు వ్యతిరేకంగా నిన్నటి నుండి విద్యార్థులు సమ్మె కొనసాగిస్తున్నారు. నూటికి నూరు మంది విద్యార్థులు సమ్మెలో పాల్గొని జయప్రదం చేస్తున్నారు.

తమ కోర్కెలు సాధించుటవరకూ సమ్మెను కొనసాగించాలని విద్యార్థి సంఘం నిశ్చయించుకుంది.

మొగల్ పరిపాలన కాలంనాటి నాణెములను కొంతమంది వ్యక్తులుండి మెరుకలో పోలీసులు స్వాధీనం చేసుకున్నారు.

చైనాపై సిహనౌక్ నిశిత విమర్శ

నామ్‌పెన్, అక్టోబర్ 5

కాంబోడియా పైపైకి లాంకా తన ఆందోళనను ఉధృతం చేస్తే, మేము అమెరికా సాయం కోరవలసివస్తుంది. హాంకాంగ్ పత్రికల కొన్ని ప్రచురిస్తున్నవిధంగా చైనా గనుక కాంబోడియాలో అనేక క్షిష్ట పరిస్థితులనుకల్పించాలనుకొంటూంటే, ఆ పనులుమాత్రం మానమని నేను చెబుతున్నాను." అని కాంబోడియా రాజు నరోదమ్ సిహనౌక్ నేడిక్కడ చైనాను హెచ్చరించాడు.

"నేపాల్ విప్లవం సంభవిస్తే దానిని యెదుర్కొనడానికి అయుధాలు ముందుముందు మాకు అక్కరలేదా? నేను సరని విరమణ చేసి ప్రజలకు అధికారం అప్పగిస్తే వారు అమెరికా సాయం అడగగలరు" అని ఆయన అన్నాడు.

తన రాజీనామా తర్వాత వచ్చే ప్రభుత్వం జాతీయతత్వంలోనూ రాజకీయంగా పునుండే గాని, తటస్థంగా మాత్రం వుండదని ఆయన అన్నాడు.

అరు అమెరికా విమానాల కూల్చివేత

ఏ కేరోజున ఉత్తర వియత్నాంచే

హాంకాంగ్, అక్టోబర్ 5

ఉత్తర వియత్నాం భూభాగంపై ఈరోజు జరిగిన బాంబుదాడుల సందర్భంగా 6 అమెరికా విమానాలు కూల్చివేయబడినట్లు ఉత్తర వియత్నాం అధికార వార్తాసంస్థ నేడు ప్రకటించింది. మూడు విమానాలను హైఫాంగ్ దేశమందు కూల్చివేశారు. మరో రెండు విమానాలను ఉత్తర వియత్నాం వైమానిక దళాలు కూల్చివేశాయి. అనేకమంది వైమానికులను గూడా పట్టుకున్నట్లు ఈ వార్తాసంస్థ ప్రకటించింది.

బెంగాల్ ప్రభుత్వంపై కేంద్రం గూడుపుఠాణి

[1 వ పేజీ తరువాయి]

విధంగా ప్రభావం కల్గించింది? శ్రీ అజయ్ ముఖర్జీ ఈ సమావేశంలో తెలియజేశారు.

అజయ్ ముఖర్జీ బహిరంగసభలలో మాట్లాడుతూ, కాంగ్రెస్ మధ్యతో కలసి నిస్తేజపర్చడానికి కేంద్ర హోంమంత్రి చవాన్ ప్రధాని, ఇందిరాగాంధీ రహస్యకాల ఎత్తుగడలు సేశారు.

ఏప్రిల్ నెలలో కేంద్ర హోంమంత్రి శ్రీ చవాన్ అజయ్ ముఖర్జీకి కేంద్ర హోంమంత్రి కార్యాలయానికి రమ్మని పిలిచి ముందుపెట్టి ఎన్నిబెంగాల్ సరిహద్దుల్లో పాకిస్తాన్, చైనాలనుండి ప్రమాదం ఏర్పడుతున్నట్లు మార్క్సిస్టు కమ్యూనిస్టులు సాయుధ విప్లవ సన్నాహాలు చేస్తున్నట్లు కేంద్రప్రభుత్వ రహస్యకాళ్ళ నుండి నివేదికలు చూపించారు. ఈ రెండువైపుల నుండి వస్తున్నప్రమాదం హెచ్చితే పరిస్థితి రాష్ట్రపతి పాలన బెంగాల్‌కు బాగా విరుద్ధపర్చడం తుందని చవాన్ అజయ్ ముఖర్జీకి చెప్పాడు.

దీనితోపాటు శ్రీ చవాన్ గ్రామసభ ఇందిరాగాంధీ, శ్రీ అజయ్ ముఖర్జీ గుమికూడి కాంగ్రెసులోకి తిరిగివస్తే ఆయనకు గౌరవనీయమైన పదవులివ్వడానికి ఉంటుందని, అజయ్ ముఖర్జీ అసహ్యయుగానే అతుల్యఘోష్ ముఖాన్ని సానుభూతిపుచ్చుతూ ఈ బేరాలు మొదలు పెట్టాడు.

అటుపిమ్మట కలకత్తాలో ఈ బేరాలు మరింత ముందుకు సాగాయి. బెంగాల్ మాజీ ముఖ్యమంత్రి శ్రీ పి. సి. సేన్ అజయ్ ముఖర్జీ రాజభవన్‌లో కలుసుకొని మరింత స్పష్టమైన నిశ్చయమైన మరకులను అజయ్ ముఖర్జీ ముందు పెట్టాడు. బెంగాల్ కాంగ్రెస్ నాయకత్వం నుండి అతుల్యఘోష్ గ్రూపును పూర్తిగా దింపివేస్తానని అందుకు ప్రత్యామ్నాయంగా ప్రభుత్వం నుండి మార్క్సిస్టు కమ్యూనిస్టులను అజయ్ ముఖర్జీ తొలగించి చేయాలనీ అతుల్యఘోష్ లేకుండా కాంగ్రెస్-అజయ్ ముఖర్జీ ఎస్కరచే కమ్యూనిస్టేతర మంత్రి వర్గానికి సిద్ధంగా వుంటుందనీ తెలియజేశారు.

సెప్టెంబరులోనే కుట్ర ఫలించుతుందని ఆశలు

సెప్టెంబరు మొదటివారంలోనే ఈ కుట్ర ఫలించుతుందని కాంగ్రెస్ వర్గాలు ఆశించాయట. సరిహద్దులనుండి భారత గూఢచారి శాఖ సంధుతున్న నివేదికలు బట్టి సరిహద్దుల్లో మార్క్సిస్టు కమ్యూనిస్టులు సాయుధ పోరాటం లేవదీయడానికి సన్నాహాలు తయారు చేశారని శ్రీ అజయ్ ముఖర్జీ అనుమానాలు బలపడసాగాయి

అందుచేత ఇక ఐక్యసంఘటన మంత్రి వర్గాన్ని ఏదో విధంగా రద్దు చేయాలనే నిర్ణయానికి అయనవచ్చాడు. అందుకు అవకాశం కోసం ఎదురు చూడసాగాడు.

మంత్రివర్గ పునర్వ్యవస్థీకరణ విషయమై తయారు చేసినప్పుడు మార్క్సిస్టు కమ్యూనిస్టులు అందుకు సమ్మతించరనీ, ఆ కారణాన్ని పురస్కరించుకొని మంత్రివర్గాన్ని రద్దు చేయాలని అజయ్ ముఖర్జీ అనుకున్నాడు.

కాని ఈ ప్రయత్నాన్ని విషయమై మార్క్సిస్టు కమ్యూనిస్టులు మాకు మాట్లాడకుండా సమ్మతించారు. ఇది ఏప్రిల్ నెలలోనే జరిగింది.

అదేసమయంలో శ్రీ అతుల్యఘోష్‌ను నాయకత్వంనుండి తొలగిస్తామని శ్రీ పి. సి. సేన్ చేసిన వాగ్దానం కూడా అమలులోనికి రాలేదు. అతుల్యఘోష్ తీవ్రంగా ప్రతిఘటించడం మొదలుపెట్టాడు. దీనితో అజయ్ ముఖర్జీ నిశ్చయం నడవసాగింది.

గుల్జరీలాల్ నందా మంత్రనాలు

అందుకై కేంద్ర కాంగ్రెస్ నాయకత్వం శ్రీ గుల్జారీలాల్ నందాను బెంగాల్ పంపించింది.

పశ్చిమ బెంగాల్‌లోని కాంగ్రెసు మాజీ మంత్రులు ప్రభుత్వానికి చెందిన ముఖ్యేంద్ర మోహన్ మిశ్రా ద్వారా శ్రీ నందా అజయ్ ముఖర్జీతో సంప్రదింపులు జరిగాయి.

శ్రీ ముఖర్జీ గనుక కమ్యూనిస్టేతర మంత్రివర్గాన్ని ఏర్పాటుచేయడానికి సంసిద్ధమైతే బెంగాల్ కాంగ్రెసు కమిటీని రద్దుచేసి అఖిలభారత కమిటీ విసర్జిస్తుందని నందా బేరం పెట్టాడు.

"కేంద్ర కాంగ్రెసు నాయకుల పతకం ఇదివరకే మూడు నెలల క్రితం కేరళలో 1959 లో శ్రీ కామరాజ్ నైతికతకు మంత్రివర్గం పదవీ కాంగ్రెసు పద్దతుతో బెంగాల్ కొత్త మంత్రివర్గం ఉంటుంది. ఆ తరువాత అజయ్ ముఖర్జీ నాయకుడుగా రాష్ట్ర కాంగ్రెసు సంస్కరించిన తరువాత పూర్తిగా కాంగ్రెసు మంత్రివర్గం ఏర్పడుతుంది." ఇక నవంబరు 1 శ్రీ అజయ్ ముఖర్జీ సెప్టెంబరు 22 న ఢిల్లీ వచ్చినప్పుడు కేంద్ర కాంగ్రెస్ నాయకులు ఈ పథకాన్ని అధికారికంగా అమలుకు అందజేశారు.

శ్రీ అజయ్ ముఖర్జీ ఇందుపై మంత్రి వర్గాన్ని రద్దు చేయడానికి కృతనిశ్చయుడయినాడు. అక్టోబరు 2 వ తేదీన తన రాజీనామా పత్రాన్ని గవర్నరుకివ్వడానికి సంసిద్ధమై బెంగాల్ తిరిగివచ్చాడు.

కాని రాజీనామా యివ్వకుండా ప్రజాభిప్రాయాన్ని పరిశీలిస్తే గాంధీ, భద్రతల సమస్య ఏమవుతుందో శ్రీ ముఖర్జీ ఊహించలేకపోయాడు. కేంద్ర హోం మంత్రి నందా, రాష్ట్రంలో వున్న పెద్దవాళ్ళు, శ్రీ అజయ్ ముఖర్జీ మధ్య సంప్రదింపులు జరిగాయి.

శ్రీ ముఖర్జీ గనుక కమ్యూనిస్టేతర మంత్రివర్గాన్ని ఏర్పాటుచేయడానికి సంసిద్ధమైతే బెంగాల్ కాంగ్రెసు కమిటీని రద్దుచేసి అఖిలభారత కమిటీ విసర్జిస్తుందని నందా బేరం పెట్టాడు.

"ఏ విధ పరిస్థితి నాయకులలో పరస్పరం సహనాన్ని విస్మరించుకోవడం జరిగాక, ఐక్య సంఘటనలో ప్రస్తుత పరిస్థితి అనుగుణంగా పరస్పర సర్దుబాట్లతో పని చేయడానికి అవకాశం వుందని దోరదుడిండి" అని ఆయన అన్నాడు. ఐక్యసంఘటనలోని ఏకైక పార్టీల నాయకులు తమ విషయం బాగా యిచ్చారని కూడా ఆయన చెప్పాడు.

"ఈ దృష్ట్యా ఐక్యసంఘటన ప్రభుత్వం కొనసాగించబడుతుందనీ, ప్రజలను చేరుచేయగల శక్తివంతులేనంగా కృషి చేస్తుందని ప్రకటించడ గట్టుపర్యంతం కాకుండా సంతోషంగా వుంది" అని ఆయన అన్నాడు.

ప్రస్తుత ఐక్యసంఘటన విస్తృత ప్రజాభ్యాయాలకోసం తాను మోదించడానికి దారితీసిన పరిస్థితి గురించి ఆయన యిలా చెప్పాడు:

"బాహాటం విదారాల విషయంలో, ఐక్య సంఘటన లో దాగ్యాయులైన పార్టీలు పద్ధతి గనుకనేయుమైన నిశాభిప్రాయం వుంది. అది ఐక్యసంఘటనకు ప్రాతిపదిక.

"అయితే గత కొలదిరోజుల్లో, మా విదారాల అనేక జరపడం విషయంలో మంత్రివర్గంలోనూ, సంఘటనలోనూ అనేక లోపాలు ప్రాయాలు వచ్చాయి. వచ్చినవి. సర్దుబాటు కొనసాగించడం అధ్యం కాదని భావించ నారంభించాను. వివిధ వర్గాలు గుండి అనేకంగా వచ్చిన సమాచారాలు రాష్ట్ర ప్రభుత్వం వేసి. నా అభిప్రాయాన్ని బలపరచాయి. ఈ పద్ధతిలో ప్రజాస్వామ్యం పరిరక్షణ కోసం కర్తవ్యం తీసుకోవడం నాకు తప్పని సరైంది" అని శ్రీ ముఖర్జీ వివరించాడు.

"రాష్ట్ర ప్రజల అభ్యర్థనల దృష్ట పరిస్థితుల నెదుర్కొనబడుతున్నారనీ, అనేక విషయాలు మధ్య సర్దుబాటు కోసం ప్రయత్నించి నేను విఫలుడనయ్యాను. ఈ పరిస్థితి నుండి ప్రజలకు విముక్తి కలిగించడానికి నేను రాజీనామా సమర్పించాలని నిశ్చయించుకున్నాను. ఇదంతా ప్రజలకు తెలియజేయడానికి నేను సిద్ధపడ్డాను. ప్రజలు నేను చేయగలిగినదంతా కృషి చేస్తాం నని ప్రకటించడ గట్టుపర్యంతం కాకుండా సంతోషంగా వుంది" అని ఆయన అన్నాడు.

ఐక్య సంఘటన సమావేశం ఈ తర్వాత సంవత్సరంలో మార్క్సిస్టు నాయకులు శ్రీ జ్యోతిబాసు మాట్లాడుతూ శ్రీ అజయ్ ముఖర్జీ మార్క్సిస్టుపార్టీ కార్యకలాపాలు గురించి చెప్పిన కొన్ని అంశాలు తనకు కూడా తెలియవని అన్నాడు. అటువంటి అనాలోచిత ఏమైనా ఉంటే. మంత్రి వర్గంలోనే ఈ విషయాలను చర్చించి ఉండవలసిందని అన్నాడు అంతే కాని ఐక్య సంఘటన మంత్రివర్గాన్ని నడవకోయాలనే ఆలోచన ఎంచకని అన్నాడు.

ఐక్య సంఘటన కార్యక్రమాన్ని అమలు జేయడానికి తమ పార్టీ పూర్తిగా సహకరించుతుందని శ్రీ జ్యోతిబాసు హామీ యిచ్చాడు.

ఐక్య సంఘటనలోని మిగిలిన అన్నిపక్షాలవారు. అదేవిధంగా శ్రీ అజయ్ ముఖర్జీకి హామీ యిచ్చారు.

ఈ సమావేశం ముగిసిన తరవాత ఐక్య సంఘటన ప్రభుత్వం నిలబడింది. నడిపోదని మంత్రులందరూ నిశ్చితంగా అభిప్రాయాలు వెలిబుచ్చారు.

ఢిల్లీ నవంబరు జరిగిన కుట్ర, ప్రమాదకరమైన కుట్ర ఇప్పటికీ భగ్నమైంది.

శ్రీ అజయ్ ముఖర్జీ ప్రజటన

ఐక్యసంఘటన ప్రభుత్వం కొనసాగుతుంది అని నిన్నటి బెంగాల్ ప్రభుత్వ ముఖ్యమంత్రి నేడు రాష్ట్రగవర్నర్ శ్రీ ధర్మవీరతో సంప్రదించిన అనంతరం ప్రకటించాడు.

"ఏ విధ పరిస్థితి నాయకులలో పరస్పరం సహనాన్ని విస్మరించుకోవడం జరిగాక, ఐక్య సంఘటనలో ప్రస్తుత పరిస్థితి అనుగుణంగా పరస్పర సర్దుబాట్లతో పని చేయడానికి అవకాశం వుందని దోరదుడిండి" అని ఆయన అన్నాడు. ఐక్యసంఘటనలోని ఏకైక పార్టీల నాయకులు తమ విషయం బాగా యిచ్చారని కూడా ఆయన చెప్పాడు.

"ఈ దృష్ట్యా ఐక్యసంఘటన ప్రభుత్వం కొనసాగించబడుతుందనీ, ప్రజలను చేరుచేయగల శక్తివంతులేనంగా కృషి చేస్తుందని ప్రకటించడ గట్టుపర్యంతం కాకుండా సంతోషంగా వుంది" అని ఆయన అన్నాడు.

ప్రస్తుత ఐక్యసంఘటన విస్తృత ప్రజాభ్యాయాలకోసం తాను మోదించడానికి దారితీసిన పరిస్థితి గురించి ఆయన యిలా చెప్పాడు:

"బాహాటం విదారాల విషయంలో, ఐక్య సంఘటన లో దాగ్యాయులైన పార్టీలు పద్ధతి గనుకనేయుమైన నిశాభిప్రాయం వుంది. అది ఐక్యసంఘటనకు ప్రాతిపదిక.

"అయితే గత కొలదిరోజుల్లో, మా విదారాల అనేక జరపడం విషయంలో మంత్రివర్గంలోనూ, సంఘటనలోనూ అనేక లోపాలు ప్రాయాలు వచ్చాయి. వచ్చినవి. సర్దుబాటు కొనసాగించడం అధ్యం కాదని భావించ నారంభించాను. వివిధ వర్గాలు గుండి అనేకంగా వచ్చిన సమాచారాలు రాష్ట్ర ప్రభుత్వం వేసి. నా అభిప్రాయాన్ని బలపరచాయి. ఈ పద్ధతిలో ప్రజాస్వామ్యం పరిరక్షణ కోసం కర్తవ్యం తీసుకోవడం నాకు తప్పని సరైంది" అని శ్రీ ముఖర్జీ వివరించాడు.

"రాష్ట్ర ప్రజల అభ్యర్థనల దృష్ట పరిస్థితుల నెదుర్కొనబడుతున్నారనీ, అనేక విషయాలు మధ్య సర్దుబాటు కోసం ప్రయత్నించి నేను విఫలుడనయ్యాను. ఈ పరిస్థితి నుండి ప్రజలకు విముక్తి కలిగించడానికి నేను రాజీనామా సమర్పించాలని నిశ్చయించుకున్నాను. ఇదంతా ప్రజలకు తెలియజేయడానికి నేను సిద్ధపడ్డాను. ప్రజలు నేను చేయగలిగినదంతా కృషి చేస్తాం న

విశాలాంధ్ర

మణిపూర్‌లో కాంగ్రెస్ పతనం

బెంగాల్లో తిరిగి ఏదోవిధంగా అధికారంలోకి రావాలని కాంగ్రెస్ నాయకమ్మన్యులు పడరానిపాట్లు, భంగపాట్లు పడుతున్న సమయంలోనే మరో రాష్ట్రం మణిపూర్-కాంగ్రెస్ చేతులనుండి జారిపోయింది.

దీనితో దేశంలో పదవ రాష్ట్రం కాంగ్రెస్ పాలనకు స్వస్తి చెప్పి, కాంగ్రెసేతరఐక్యసంఘటన ప్రభుత్వం ఏర్పరచుకోబోతున్నది.

నాల్గవ సార్వత్రిక ఎన్నికల అనంతరం ఉద్భవించిన కాంగ్రెసు వ్యతిరేక పెల్లుబ నిన్నగాక మొన్న మధ్యప్రదేశ్‌లో పెల్లుబికితే అది నేడు మణిపూర్‌లో వ్యక్తమైంది. మణిపూర్‌లోని కాంగ్రెసు పార్టీ నుండి శాసన సభాధ్యక్షుడు, ఉపాధ్యక్షునితో సహా 8 మంది సభ్యులు వైదొలగి ప్రతిపక్షాల ఐక్యసంఘటనలో చేరిపోవడంతో కొయిరెంగ్‌సింగ్ నాయకత్వానగల కాంగ్రెసు మంత్రివర్గం రాజీనామా యివ్వక తప్పలేదు కాంగ్రెస్ కార్యదర్శి శ్రీ మణియమ్, కాంగ్రెసు మంత్రివర్గానికి తిరిగి ప్రాణప్రతిష్ఠ చేయాలని జరిపిన యత్నాలు విఫలమైనాయి.

20 సంవత్సరాల దుష్పరిపాలన ఫలితంగా కాంగ్రెసు దేశ ప్రజల విశ్వాసాన్ని కోల్పోయింది 16 రాష్ట్రాలలో నేడు ఆరు రాష్ట్రాలలో మాత్రమే కాంగ్రెసు తన ఆధిపత్యాన్ని కలిగివుంది ఇటి పరిస్థితుల్లో కేంద్రంలో తన పెత్తనాన్ని అవకాశంగా తీసుకొని కాంగ్రెసేతర రాష్ట్రాలలోని ప్రభుత్వాలను కుతంత్రాలతో కూలదోయాలని కాంగ్రెస్ నాయకత్వం చేసే ప్రయత్నాలు కాంగ్రెసుకే బెడిసి కొట్టగలవు బెంగాల్ ఐక్య సంఘటన ప్రభుత్వానికి వ్యతిరేకంగా బిహార్-నందా కుట్రల వైఫల్యం, మణిపూర్‌లో కాంగ్రెస్ పతనం యాధృచ్ఛిక ఘటనలుకావు

బడా బూర్జువా ఘాస్వామ్య వర్గాల ప్రయోజనాలను తమ శిరసున మోసి, భారత ప్రజలకు చేసిన ద్రోహం ఫలితంగానే కాంగ్రెస్ ఈ విధంగా పతనమవుతూంది ఈ చరిత్ర గమనాన్ని ఇక ఎవరూ ఆపజేయలేరు

మహారాష్ట్రలో శివసేన చర్యలు
భారతీయ సమైక్యతకు గొడ్డలిపెట్టు
అంతర్రాష్ట్రీయ విభేదాలను దేశభక్తులంతా ప్రతిఘటించాలి

రచన: అరుణతార

భారత దేశంలో గత 20 సంవత్సరాల కాంగ్రెస్ పాలనలో ఏ ఒక్క సమస్య సమంజసంగా పరిష్కరింపబడలేదు. మాతృభాషలో విద్యాబోధన, భాషా ప్రాతిపదికన రాష్ట్రాల సమస్య, మతపరమైన సమస్య, ఆహార సమస్య, నిరుద్యోగ సమస్య - ఈ విధంగా పంజాబ్ లోయలోని బంగోలు దొంగల సమస్య నుండి ప్రజల జీవన ప్రమాణం పెంచే సమస్య వరకూ పరిష్కారానికి అందిరాకుండా పోయాయి. గంపరగోళం మరియూ మిగిలిపోయినవారు అసంతృప్తి వర్గం పైపైకి పోతే దేశపరిస్థితులు అనుకూలత్వం వహించే ఒక మార్గాలు రాజకీయపార్టీ ప్రజల సమస్యలను పరిష్కరించుకుంటుందని భావించడమే ఒక అశాస్త్రీయమైన దృక్పథం.

ఏ రెండు దశాబ్దాలకాలో అధికారంలో వుండిన కాంగ్రెస్ పార్టీ అవలంబించిన తప్పుడు విధానాలవల్ల ఇటీవల భారతీయ సమైక్యతకు పురోభివృద్ధికి తీవ్ర విఘాతం కలిగించే సమస్యలు ఎన్నో ఉత్పన్నమైనాయి. మత వైషమ్యాలు, మేధావుల పోరాటాలు, అంతర్రాష్ట్రీయ విభేదాలు (భాషల సమస్య తగవాలు) భాషా వివాదాలు తల ఎత్తాయి ఈ సంఘటనలకు నాయకత్వం వహించేది. పోర్చుగాంటేని యూనియన్ వర్గాలుకే

ఈ సంఘటనలు ప్రాముఖ్యత పురోగామివ్యక్తికి విఘాతం కలిగిస్తాయి.

మత వైషమ్యాలు

భారత దేశంలో మత సంప్రదాయాలు దీర్ఘకాలంగా తయారయ్యాయి. మతోన్మాదుల నర్మలవల్లనే భారత దేశం రెండుగా చీలిపోయింది. ఆనాడు జరిగిన దురంతాలవల్ల లక్షలకొలదీ ప్రజలు మరణించారు. ఉక్కిరబక్కిరి నగరంలోనే 10 వేలకుపైగా ప్రజలు (అమాయకులు స్త్రీలు, పిల్లలు) దారుణవధ చేయబడ్డారు. భారత దేశంలో మత సంప్రదాయాలను రెచ్చగొట్టడం జనసంఘీయులు, మరికొన్ని రకాల మతోన్మాదులకు ఒక ప్రత్యేక కార్యక్రమం అయింది. ఇటీవల ఉత్తరప్రదేశ్ సమస్యపై రాందీపరతలెత్తిన సంఘర్షణవల్ల 70 మందికి పైగా అమాయక ప్రజలు బలి చేయబడ్డారు కాశ్మీర్ రాష్ట్రంలో ఒక హిందూ బాలికను ముస్లిం యువకుడు నమాజు సమయంలో పట్టి పెద్ద తుపాన్ చెలరేగింది. ఇటువంటి అనాంధనీయ సంఘటనలు మన దేశంలో ఏటికేటికి తలఎత్తుతూ వున్నాయి.

గతంలో మర్రీం అయిన శ్రీ బాబూ జగజీవన్‌రామ్ అయినందువల్లనూ, ఇటీవల శ్రీ జాకీర్ హుసేన్ దేశాధ్యక్షుడైనందువల్లనూ కొంత మందికి సద్బుద్ధి నంతగా ఎని జరిగింది. ఈ పుస్తకములు 1922 లో టర్కీ గ్రీస్ దేశాల మధ్య సైనికపరిష్కారానికి జరిగినట్టుగానే(1922 లో క్రిస్టియనులైన 22 లక్షల మంది గ్రీస్ జాతీయులు టర్కీనుండి గ్రీస్ దేశానికి నిష్క్రమించారు.) ముస్లిం మతస్థులైన కొన్ని లక్షలమంది టర్కులు గ్రీస్ దేశం నుండి టర్కీకి పంపివేయబడ్డారు. భారతదేశంనుండి 6 కోట్ల మంది ముస్లిములను పాకిస్థాన్‌కు ఎగుమతి చేసి ఆదేశంలో కోటికి పైగా వున్న హిందువులను భారతదేశంలోకి దిగుమతి చేయాలని ఏకపక్షంగా యిస్తూ వున్నారు, అంతేగాక భారతదేశం సెక్యులరు స్టేట్‌గా వుండరాదని (జాతుల వివక్ష లేకుండా పాలన అందరికూడా సమానమైన హక్కులు, అవకాశాలు యివ్వబడి సెక్యులర్ స్టేట్) థియోక్రటిక్ స్టేటుగా వుండాలని (థియోక్రాట్ స్టేట్ అనగా ఒక ప్రత్యేక మతస్థులకు మాత్రమే ప్రత్యేక హక్కులను యివ్వబడే రాజ్యం. ఇట్టి రాజ్యం అన్యమతస్థులను పరాహక్కులన్ని సంతరువు) మతోన్మాదులు అభిలషిస్తూన్నారు ఇది ఎంతటి అసంబద్ధమైన మార్గమో ప్రతివారూ ఆలోచించవలసివుంది. ఇట్టి ఉద్రేకపు ఉన్మాదాలు సంఘర్షణలకు దారితీసి దేశాన్ని మరల ముక్కలు చేస్తాయి. భారతదేశంవంటి ఒక మహాదేశంలో ఏవిధ సమస్యనైనా పోరకరావడంతో అనివార్యంగా సమాధానం చేయవలసివుంది.

ప్రమాదకరమైన వేర్పాటు తత్వం

అనాదిగా భారతదేశం అనేక మతాలకు, జాతులకు ఒకచోట నిలయంగా వుంది. అనేక వందల సంవత్సరాలను వ్యాపించి సాంస్కృతికంగా, రాజకీయంగా, ఆర్థికంగా, భారతదేశం ఒక దేశ స్వరూపం తీసుకోవడం జరిగింది ఎరోక విషయ మేమంటే ఉత్తర దిక్కున గోదావరి హిమాలయా పర్వతాలు కలిగివుండి, తక్కిన మూడు దిక్కులలో సముద్రాలు కలిగివుండి నైసర్గికంగా భారతదేశం ఒక ప్రత్యేక దేశస్వరూపం కలిగివుంది. అట్టిదేశంలో ఇటీవల శోచనీయమైన రూపంలో వేర్పాటు పోకడలు తల ఎత్తాయి. తమిళనాడులో డి. యం. కె. పార్టీ వారు, పంజాబులో కొన్ని సమితులూ భారత దేశంనుండి వేర్పడుటకు ప్రయత్నించి వారి ఆటలు కొనసాగక పోవడంవల్ల వేర్పాటు పోరాటం విరమించుకున్నారు, కాశ్మీర్‌లో నేటికీ కొంతమంది వేర్పాటు కోసం వృషిచేస్తూనే వున్నారు. నాగా ప్రజల్లో కొందరు ప్రత్యేక నాగారాష్ట్రం (దేశం) కోసం సాయుధ పోరాటం జరుపుతూ వున్నారు. ఇటీవల అసమ్ రాంతానికి చెందిన కాంగ్రెస్ పార్టీ మంచు నమ్ముల శ్రీకుకయహూనా అసమ్ ప్రాంతాన్ని స్వతంత్ర దేశంగా చేయాలని డిమాండ్ చేసినట్లు పెట్టారు. 90 నంబ నామనోగ్రాలు ఆక్రమించుకోవ్రయత్నం అసమ్ ఒక ప్రత్యేక రాష్ట్రం అని కోరిస్తూ వున్నారు. కాని భారతదేశంలో వేర్పాటు పోరాటం గలవారి ఆశయాలు నెరవేరడం కల్ల అని నాను గుర్తించడం మంచిది

అసలు వేర్పాటు పోరాటం ప్రపంచంలో ఏ దేశ ప్రజలు సహించరు. ఈ పోరాటాల్లో తీవ్రమైన నష్టాలు తల ఎత్తుతాయి ఈ పోరాటాల అమెరికాలో 1861-66 మధ్య పెద్ద అంతర్యుద్ధం జరిగింది 1960లో కాంగోనుండి కాటంగా రాష్ట్రం వేర్పడేయుటకు ప్రయత్నించడం వల్ల కాంగోలో పెద్ద కల్లోలం పుట్టింది. నైజీరియాలో తూర్పు రాష్ట్రం (బయ్రా) వేర్పడేయడం వల్లనే నేడా దేశంలో పెద్ద అంతర్యుద్ధం జరుగుతూంది. ఈ వేర్పాటు పోరాటం ఇంగ్లండులో కూడా వుంది. కొందరు స్కాట్ జాతివారు స్కాట్‌లాండ్ ఇంగ్లండు నుండి చీలిపోవాలని కోరుకున్నారు. వీరుపన్నుకేరా ఒక విధిని ఎగగొట్టడం తప్ప చేయగలిగిందేమీ లేదు, ఇదీ వేర్పాటువాదత్వం యొక్క ఫలితం. ఈ ఫలితాన్ని భారత దేశంలోని వేర్పాటు తత్వం గలవారు గమనించాలి.

విచ్ఛిన్నకరమైన అంతర్రాష్ట్రీయ విభేదాలు

ఇటీవల భారతదేశంలో పరస్పర కలహాలూ, వేర్పాటు పోకడలూ పెరుగుతూ అంతర్రాష్ట్ర విభేదాలు కూడా తీవ్రమైన రూపంలో తలెత్తాయి పెట్టుబడిదారీ అభివృద్ధి ఎంత వేగంగా జరుగుతుందో అంత వేగంగా అసమాన అభివృద్ధివలన ప్రాంతీయ తత్వాలు తలెత్తాయి. పరిణామాల సంఘర్షణ. ఉక్కు ఫ్యాక్టరీలు ప్రయివేటు రంగంలో ఏర్పడటం, ఉద్యోగాలు ముడుగుపడ్డ ఈ అంతర్రాష్ట్రీయ విభేదాలను మూలిస్తాయి. మహారాష్ట్రలో యువకుల నిరుద్యోగం శివసేనకు తక్కువ అవకాశం యిచ్చింది.

ప్రపంచంలో 200 మిల్లు జాతుల వారూ, 3 వేల తెగల వారూ నివసిస్తూన్నా కాని దేశాల సంఖ్య 160 మాత్రమే, అయితే ఎక్కి దేశంలోనూ కొద్ది గానో లేదా పెద్దగానో వివిధ జాతులవారూ, తెగలవారూ నివసిస్తూ వున్నారు.

భారతదేశంలో 12 మిల్లు జాతులవారూ పెక్కు తెగలవారూ నివసిస్తూన్నారు. ఒక జాతికి చెందిన అసంఖ్యాక ప్రజలు, ఉద్యోగులుగానో, వ్యాపారులు గానో మరొక జాతికి చెందిన రాష్ట్రాలలోనూ, పట్టణాలలోనూ నివసిస్తూన్నారు. ఆ విధంగా నివసించే హక్కు వారికి వుస్తూన్నారు. ఈ ఆధునిక ప్రపంచంలో ఆ విధంగా నివసించడం తప్పనిసరైనది. సోవియట్ యూనియన్ సమ్మిళిత్వపద్ధతిలో మాస్కోలో 60 జాతులవారు నివసిస్తూన్నారు. రష్యన్ సోషలిస్టు రిపబ్లిక్‌లో (జనాభా 12 కోట్లు) 36 లక్షల మంది యూక్రేన్ జాతివారు, 42 లక్షల మంది జార్జియన్లు, మరికొన్ని లక్షల మంది ఇతర జాతులవారు నివసిస్తూన్నారు. జెకోస్లోవేకియాలో జెక్కులు నివసించే ప్రాంతంలో స్లొవేకియనులు, స్లొవేకియనులు నివసించే ప్రాంతంలో జెక్కులు అసంఖ్యాకంగా నివసిస్తూ వున్నారు ఇటువంటి పరిస్థితులు మనకూ, కీన్యా, టర్కియా, యుగోస్లావియా, రుమేనియా, ఇరాక్, ఇరాన్, ఇండోనేషియా మరియెక్కడ దేశాల్లో వుంది. ఈ దేశాల్లోని వివిధ జాతులవారూ సోదర, సహకార భావాలతో సహజీవనం గడపడానికి మరుగున పడ్డ స్వరం పుర్వణలకు దిగితే తీవ్రమైన నష్టాలకు గురి అవుతారు. కాని, బొంబాయినగరంలో "ఠాకరే" అను వ్యక్తి పైతెలిపిన విధ పరిణామాలను విస్మరించి అతి ప్రమాదకరమైన ఆశయాలతో శివసేన అను సంస్థను స్థాపించి బొంబాయినగరంలోని దక్షిణ భారత జాతీయులపై ఆగడాలను కొనసాగిస్తూవున్నారు.

కాని, గతంలో (1960 లో) అస్సాం రాష్ట్రంలో అస్సామీయులకు అల్పసంఖ్యాకులైన బెంగాలీయులకు మధ్య, బీహార్‌లో హిందీ భాష మాట్లాడువారికి బెంగాలీలకు మధ్య, ఒరిస్సా రాష్ట్రంలో ఒరియనులకు, తెలుగువారికి మధ్య, పంజాబ్‌లో పంజాబీలకు హిందీ భాష మాట్లాడు ప్రజల మధ్య తీవ్రమైన ఘర్షణలు తలెత్తితే భారత ప్రజలంతా దేశ సమైక్యతకు కోరి ఈ ఘర్షణలను గర్హించి, వారించిన సంగతి భారతదేశ చరిత్రలో నమోదు అయి వుంటుంది.

అభివృద్ధి నిరోధకమైన శివసేన ఆశయాలు

జాతీయ సమైక్యతకు హానికలిగించే ఆశయాలతో బొంబాయి నగరంలో (మహారాష్ట్రలో) జాతీయవాదం కే అను వ్యక్తిగా చిత్రకారుడు గత జనరల్ ఎన్నికల్లో శివసేనను స్థాపించాడు.

శివసేన ఆశయాలు: భారతదేశానికి ప్రజాస్వామ్యం పనికిరాదు; భారతదేశానికి హిట్లర్‌వంటి నియంత కావాలి. కమ్యూనిజానికి వ్యతిరేకంగా పోరాడాలి. కమ్యూనిస్టు పార్టీని, డి. యం. కె. పార్టీని నిషేధించాలి. బొంబాయి నగరంనుండి, మహారాష్ట్రంనుండి దక్షిణ భారతీయులను వెళ్ళగొట్టాలి. మహారాష్ట్రుల మహారాష్ట్ర పరిపాలనలో పోటీపడుతున్నారు. వర్ణాలను బహిష్కరించాలి. మహారాష్ట్రుల మహారాష్ట్రలో తయారుచేసిన వస్తువులనే కొనాలి; మహారాష్ట్రేతరులకు ఉద్యోగాలు యివ్వరాదు. ఇంట్లోగాని, వ్యాపారాలు, స్థలాలుగాని అమ్మరాదు. ఏ తెలిసిన విధానాలు భారతీయ సమైక్యతకు ఎంతటి హాని కలిగిస్తాయో వేరే వివరించ నవసరంలేదు

శివసేన ఒక యువజన సంస్థగా పుట్టి ఒక అభివృద్ధి నిరోధక రాజకీయ పార్టీగా పరిణామం చెందింది. బొంబాయి, పూనా, కొల్హాపూర్, ఉస్మానాబాద్ తదితర నగరాల్లో విరివిగా బలాలను స్థాపించింది. థానా మునిసిపల్ ఎన్నికల్లో విజయాన్ని చేపట్టింది. శివసేనను మహారాష్ట్రంలో అనా కాంగ్రెస్ నాయకులు, పెట్టుబడిదారీవర్గాలు ఆదరిస్తూ వున్నారు. ఈ సంస్థలో కాంగ్రెస్, పి.యస్.పి. పార్టీల వారు కూడా సభ్యులుగా వున్నారు.

శివసేన ఆగడాలు - దుష్ఫలితాలు

శివసేన గత 10 మాసాల్లో పెక్కుమంది వసలను చేయడం జరిగింది. గత జనరల్ ఎన్నికల్లో శ్రీ కృష్ణమేనన్ ఓటమికి శ్రీకరంగా కృషి చేసింది. దక్షిణాది ఓటర్ల పైన, హోటళ్ళ పైన దాడులు చేసింది; కొంతమంది దక్షిణాది వారిని హత్యచేయడం కూడా జరిగింది. మొన్న విశాఖపట్నపు పర్యటన రోజున మహారాష్ట్రుల దక్షిణాదుల వద్ద కొబ్బరికాయలు కొనవద్దని ప్రచారం చేసింది; పోటీ కొబ్బరికాయల దుకాణాలను తెరవనివ్వలేదు. బొంబాయి తదితర నగరాల్లో పెద్ద పెద్ద ప్రదర్శనలను, హర్తాళ్ళను జరిపింది, అన్నిటికీ మించి భారత్ దేశంలో వివిధ జాతుల మధ్య ఘర్షణలు రేకెత్తడానికి దోహదం చేసింది ప్రమాదకరమైన రాజకీయ పంథాను చేపట్టింది.

శివసేన తర్కలవల్ల కొంతమంది గుజరాతీ, పంజాబీ సింధీ జాతీయులు బొంబాయి నగరాన్ని విడిచిపెట్టి పోవడం జరిగింది. బొంబాయి నగరంలోని మహారాష్ట్రేతరులు తమ ఇళ్ళపైనా, షాపులపైనగల బోర్డులకు తీసివేస్తూన్నారు. వారు మహారాష్ట్రులను ఇళ్ళు అద్దెకు యివ్వడం లేదు. వారికి ఉద్యోగాలు యివ్వడంలేదు, మహారాష్ట్రుల వద్ద ఉద్యోగాలకు కుదరడంలేదు. శివసేన తర్కలవల్ల మహారాష్ట్రలో ఇటువంటి దుష్పరిణామాలు ఏర్పడుతూ వున్నాయి.

శివసేన దుష్ట తర్కలు దుష్ఫలితాలు యితర రాష్ట్రాల్లో కూడా ప్రతిబింబిస్తూ వున్నాయి. తమిళనాడులో విద్యార్థులు హిందీ చిత్రాలను ప్రదర్శించరాదని ఆందోళనచేస్తూ వున్నారు. తమిళనాడులో వున్న ఉత్తర భారతీయులను సాగనంపాలని. ఉత్తరభారత దేశ వర్తకవ్యాపారులపట్ల దుడాలు తీయబోరాదని, వారికుటుంబాలనుండి వసూళ్లను కోరరాదని, తమిళనాడు భారతదేశం నుండి విడిపోవాలని ఉద్యమాన్ని నడపడానికి శివసేనకు పోటీగా తమిళసేనను కొద్దిరోజులలో నిర్మిస్తానని ప్రచారకర్త నాయకులు శ్రీ జి. రామస్వామి నాయర్ ఈనెల ఒకటవ జారీ అన శివసేన వ్యతిరేక దినోత్సవం నందర్భంలో మద్రాసులో ప్రకటించారు.

ఆగస్టు నెలలో మహారాష్ట్రంలోని తుంగారు పట్టణంలో నివసిస్తున్న ఆంధ్ర విద్యార్థులపై అనేక సంఖ్యలో కన్నులను దాడి చేసి నానా బీభత్సం చేయడం జరిగింది. పైన పేర్కొనబడిన శివసేన పుణుక వల్ల, దాని తర్కలవల్ల సర్వత్రా, శివసేన తర్కలు భారత దేశమంతటికీ ప్రాకితే ఎట్టి పరిణామాలు వాటిల్లుతాయో భారతదేశంలోని జాతుల స్వభావం గమనించితే బోధపడుతుంది.

భారతదేశ జాతుల స్వరూపం

భారత దేశ జాతుల స్వభావాన్ని గూర్చి కొన్ని ముఖ్య విషయాలు ఈ క్రింద ఇవ్వబడ్డాయి.

భారతదేశంలో 12 ప్రాంతాల్లో 12 ముఖ్య జాతులవారు నివసిస్తూ వున్నారు. హిందీ, ఉర్దూ, హిందీ భాషలు మాట్లాడు జాతులవారు దేశమంతా వ్యాపించి వున్నారు. ప్రతి జాతీకు ప్రాంతంలో మరో జాతి వారు నివసిస్తూ వుంటారు. ఒక్క కేరళ రాష్ట్రంలో మాత్రం ఒక

రేడియో

ఆదివారం, అక్టోబరు 8
శక 1889 ★ ఆశ్వయుజ 16

విజయవాడ

357.1 మీ. (840 కిలోసై)

ఉదయం 6.00 వందేమాతరం. సుప్రభాతం, ప్రసారవిశేషాలు; 6.10 భక్తిరంజని; 6.40 అం. వా: 6.45 సూక్తిముక్తావళి; 6.50 జనారుధరలు; 6.55 విరామ సంగీతం; 7.00 తె. వా: 7.15 సంగీత శకలం - సినీ యిరళు; 7.30 అమర వాణి; 7.45 హిందీ పాఠము, 8.00 అం. వా: 8.15 హిం. వా: 8.30 బొమ్మరిల్లు; 9.15 ప్రసార సమాప్తి.

మధ్యాహ్నం: 12.30 కార్మికుల కార్యక్రమం; 1.00 హై. రిలే; 1.30 అం. వా: 1.40 హిం. వా: 1.50 తె. వా: 2.00 వాతావరణ సూచన - ప్రసార సమాప్తి.

3.00 'విప్రనారాయణ' - నాటిక; 4.00 ప్రసార సమాప్తి.

సాయంత్రం: 5.30 స్థానిక ప్రకటనలు; 5.35 దినకర సరదాలు - బాలకం; 6.00 అం. వా: 6.05 ప్రాం. వా: 6.15 వాద్య బృందం; 6.25 ప్రకటింపబడును; 6.30 వింట సీమలు; 7.00 తె. వా: 7.15 వెలుగు బాట; 7.30 నవ్వుల వినోదిని; 7.45 పున నవనిర్మాణ ప్రసంగ; 7.50 చిత్ర తరంగిణి; 8.15 శుభవన్ - హిందీలో కార్యక్రమం; 8.30 డి. వి. ఎం. గ్రాత్రం; 9.00 అం. వా: 9.15 ఢిల్లి నుండి రిలే; 9.30 ఆంగ్లమున; 9.45 హై. రిలే; 10.30 అం. వా. 10.35 జన గణ మన - ప్రసార సమాప్తి.

హైదరాబాద్ - (ఎ)

405.4 మీ. (740 కిలోసై.)

ఉదయం: 6.00 వందేమాతరం-మంగళ ధ్వని - కార్యక్రమ వివరణ; 6.10 భక్తి రంజని; 6.40 అం. వా: 6.45 సూక్తిముక్తావళి; 6.50 వాద్య గోష్ఠి; 7.00 తె. వా: 7.15 సంగీత శకలం; 7.30 అమరవాణి - సంస్కృత కార్యక్రమము; 7.45 సుగమ సంగీత; 8.00 అం. వా: 8.15 హిం. వా: 8.30 ఎం. ఎస్. గోపాలకృష్ణన్: వయొలిన్; 9.00 వాతావరణసూచన - ప్రసారసమాప్తి.

మధ్యాహ్నం 12.30 కార్మికుల కార్యక్రమం; 1.00 రంగవల్లి శ్రీల కార్యక్రమం; 1.30 అం. వా: 1.40 చిత్రగీతి; 1.50 తె. వా: 2.00 వాతావరణ సూచన - లలిత సంగీతం; 2.15 బాలానందం; 3.00 నాటిక సి. రిలే; 4.00 ప్రసార సమాప్తి.

సాయంత్రం : 5.30 స్థానిక ప్రకటనలు; 5.35 వి. రిలే; 6.00 అం. వా: 6.05 ప్రాం. వా: 6.15 ప్రాం. వా - ఆకా: (హైదరాబాద్, కడపలు మాత్రమే) 6.25 ముఖ్య ప్రకటనలు; 6.30 బ్యాంకునాయక విజయాలు; 7.00 తె. వా: 7.15 వెలుగు బాట; 7.30 సమస్యాపూరణం; 7.45 నిత్యజీవితములో వైజ్ఞానిక దృక్పథం - కుటుంబ నామక్షేమం - ప్రసంగం; 7.55 విరామసంగీతం; 8.00 ఆంగ్లమున; 8.10 విరామ సంగీతం; 8.15 ఈ మావపు పాట; 8.20 చిత్రసీమ; 9.00 అం. వా: 9.15 ఢిల్లినుండి రిలే; 9.30 ఆంగ్లం; 9.45 నేతి శ్రీరామకర్మ; గాత్రం; 10.30 అం. వా: 10.35 హిం. వా: 10.40 వాతావరణ సూచన - జన గణ మన - ప్రసార సమాప్తి.

కడప

333.3 మీ. (900 కిలో సై)

ఉ॥ 5.30 నుండి రా॥ 10.40 వరకు
శనివారములు మాత్రం

విశాఖపట్నం

322.6 మీ. (930 కిలో సై)

సా॥ 5.30 నుండి రా॥ 10 40 వరకు

హైదరాబాద్ - (బి)

283 మీ (1060 కిలో సై.)

మధ్యాహ్నం: 2.00 చిత్రసంగీతం, 2.10 ఉ. వా: 2.20 సుగం సంగీత: 2.30 ఆర్కెస్ట్రా కేలియ: 3.00 ప్రసార సమాప్తి.

రాత్రి: 8.00 నర్సం కడుబ కార్యక్రమం హిందీ: 8.30 కుమార్ సిన్హ్ - సితార్; 9.15 అ. వా: 9.30 ఉర్దూలో కార్యక్రమము; 10.00 జన గణ మన - ప్రసార సమాప్తి.

మద్రాసు - (బి)

211.3 మీ. (1420 కిలో సై.)

ఉదయం: 6.27 వందేమాతరం, మంగళగానం: 6.30 నేటి కార్యక్రమ వివరణ; 6.40 అం. వా: 7.00 తె. వా: 7.15 అంగ లిగీతం; 7.30 చిత్రగానం; 8.00 అం. వా 8.15 వి. కృష్ణమూర్తి - గాత్రం; 8.45 ఆటవిడుపు; 10.00 హిందూ రే: 10.30 ప్రసార సమాప్తి.

మధ్యాహ్నం: 11.55 ప్రాంతీయ కేంద్రగళ: 1.00 ఆంగ్లమున; 1.30 అం. వా 1.40 హిం. వా: 1.50 తె. వా: 2.10 తరతరంగం సంగీత శబ్దచిత్రం; 3.00 ప్రసార సమాప్తి.

(211.3 మీ (1420 కిలో సై)
[సా॥ 5.30 నుండి 6 05 వరకు
60.96 మీటర్లపై కూడా)

సాయంత్రము 5.30 ఆంగ్లం: 6.00 అం. వా: 6.05 ప్రాంతీయ కేంద్రగళ: 7.00 తె. వా: 7.15 మెల్లిపై. 7.30 గీత మాలిక; 8.00 ఆంగ్లం: 8.15 సి. మురత్నమ్ - గాత్రం; 8.45 ఇతర ప్రాంత సంగీతం; 1.00 అం. వా. 9.15 ఢిల్లినుండి రిలే: 9.30 ఆంగ్లం: 11.30 అం. వా: 10.35 వాతావరణ సూచన, జన గణ మన - ప్రసార సమాప్తి.

రాష్ట్రంలో ఎన్.జి.వోల ప్రదర్శనలు

నిజామాబాద్, అక్టోబరు 2

వేతన సంఘం నివేదికను రద్దుచేయాలని కేంద్ర కనుకు భత్యం ఇవ్వాలని, కొఠారి సంఘం నివేదికను అమలు జరపాలని ఎన్.జి.వోలు రాష్ట్రంలో వలు ప్రాంతాలలో ఎన్.జి.వోలు టీవర్గ నాల్గవ తరగతి ఉద్యోగులు సెప్టెంబరు 28న నిరాహారతో నిరసన ప్రదర్శనలు జరిపారు.

పోలవరంలో

పోలవరంలోని ఎన్.జి.వోలు టీవర్గ, నాల్గవ తరగతి ఉద్యోగులు నిరసన ప్రదర్శన నందర్భంగా సమావేశం జరిపారు. శ్రీ ఎన్.డి. కె ప్రసాదరావు (ఉపాధ్యాయ సంఘ కార్యదర్శి) అధ్యక్షత వహించారు. ఎన్.జి.వో సంఘ కార్యదర్శి శ్రీ సరిమిళాలాలరావు వక్తలు శ్రీ నరసింహమూర్తి, నాల్గవ తరగతి ఉద్యోగ సంఘాధ్యక్షులు శ్రీకాంత్ అలీసను సమస్యలను గూర్చి ప్రసంగించారు.

తన సంఘ నివేదికను రద్దుచేయాలని కొఠారి సంఘం నివేదికను ఆమోదించాలని కేంద్ర డిపి యివ్వాలని కోరుతూ తీర్మానించారు. శ్రీ నరసింహమూర్తి వందన సమర్పణతో సభ ముగిసింది.

కడపలో

జిల్లా సంయుక్త కార్యాచరణ సమితి ఆధ్వర్యంలో 28వ తేదీన ఎన్.జి.వోలు టీవర్గ, 4 వ తరగతి ఉద్యోగులు సంఘాయితి రాష్ట్ర, పురపాలక ఉద్యోగులు మొత్తం 2 వేల మంది ఊరేగింపుగా బయలుదేరి దినాలాలో బ్రహ్మాండమైన ప్రదర్శన జరిపారు. స్థానిక ఎన్.జి.వో. గృహంలో జరిగిన సభకు సంయుక్త కార్యాచరణ సమితి కన్వీనర్ శ్రీ రామపులు అధ్యక్షత వహించారు. అన్ని తరగతుల ఉద్యోగులను సంతృప్తిపరచవలసి ఈ వేతనసంఘం నివేదికను రద్దు చేయవలసిన్నారు. కేంద్ర డి. ఏ. ఇచ్చేవరకు తమ కోర్కెలకొరకై ఉద్యోగులు పోరాడతానన్నారు. రిజిస్ట్రేషన్లను విరమించారు.

ప్రభుత్వం జారీ చేసిన ఉత్తర్వులను ప్రభుత్వపై అమలు జరపలేక పోతోందని శ్రీ శాస్త్రియం అన్నారు.

నిరసన ప్రదర్శన జరుపుటానికిగల కారణాల్ని శ్రీయుతులు కృష్ణమూర్తి, నాగముని లక్ష్మయ్యలు వివరించారు. కొఠారి సంఘం నివేదిక అమలు జరపాలని, డి. ఏ పెంచాలని తదితర కోర్కెలతో తీర్మానాలు చేసారు. శ్రీ నాగముని వందన సమర్పణ చేశారు.

కళ్యాణదుర్గంలో

రాష్ట్ర సంఘాల సూచనపై ప్రదర్శన దినసందర్భంగా 250 మంది ఎన్.జి.వోలు ఇతర ఉద్యోగులు అనంతపురం జిల్లా కళ్యాణదుర్గం సంఘాయితి సమితి ప్రాథమిక పాఠశాలలో సమావేశమయ్యారు. తాలూకా ఎన్.జి.వో కార్యదర్శి శ్రీ భాస్కరరావు అధ్యక్షతన యీ సమావేశం జరిగింది.

దర్శనరం డిప్యూటీ కాన్సిలర్ శ్రీ రామమూర్తి నాయుడు అధ్యక్షత వహించారు. అధికధరలు, కమువుతత్వం, వేతనవిధానం, సర్వీసు కండిషన్లు మున్నగు విషయాల గురించి అధ్యక్షులు మాట్లాడినారు.

పేద ఉద్యోగుల కోర్కెలను తెలిపి పెట్టిన ప్రభుత్వానికి ఆందోళనతో కనువిప్పు చేసేందుకు నడుం కట్టాలని తాలూకా సంఘం కార్యదర్శి శ్రీ భాస్కరరావు అన్నారు. ప్రస్తుత సమస్యలపై ప్రముఖులు కొందరు ఉపన్యసించారు.

వేతన విధానాన్ని నిరసిస్తూ ఒక తీర్మానం సమావేశంలో ఆమోదించబడింది. అందులో రాష్ట్ర కేంద్ర ప్రభుత్వాల ఉద్యోగుల కనీస కోర్కెలను అంగీకరించక మూగానోయిటి కూర్చుంటే ఉద్యోగులు తమ ఆందోళనను ఏ సరిగం చేయక తప్పని పరిస్థితి ఏర్పడుతుందని వారు హెచ్చరించారు.

కనిగిరి

రాష్ట్ర సంయుక్త కార్యాచరణ సమితి పిలుపుమేరకు నెల్లూరుజిల్లా కనిగిరి తాలూకా బక్కకొత్తాచరణసమితి ఆధ్వర్యంలో సెప్టెంబరు 23 న కనిగిరిలో ప్రదర్శనసభ జరిగింది. పాఠశాల ఉన్నత పాఠశాలల ఉపాధ్యాయులు, ఎడుత్యోగులు, నాల్గవ తరగతి ఉద్యోగులు శ్రీ ఆర్. రేవతాపూరావు అధ్యక్షతన సమావేశమైనారు.

శ్రీ చుండి శంకరం, శ్రీ ఎస్. భాషా సాహెబ్, శ్రీ వి. హనుమంతరావు ఉపన్యసించి.

వినుకొండ

రాష్ట్రోద్యోగుల సమన్వయ కమిటీ ఆదేశానుసారము సెప్టెంబరు 28 గుంటూరు జిల్లా వినుకొండలో ఉద్యోగుల ఆనంతరం తాలూకా ఎన్.జి.వో కార్యదర్శి శ్రీ భాస్కరరావు అధ్యక్షతన యీ సమావేశం జరిగింది.

దర్శనరం డిప్యూటీ కాన్సిలర్ శ్రీ రామమూర్తి నాయుడు అధ్యక్షత వహించారు. అధికధరలు, కమువుతత్వం, వేతనవిధానం, సర్వీసు కండిషన్లు మున్నగు విషయాల గురించి అధ్యక్షులు ఉపన్యసించ

మంత్రులపై అవినీతి ఆరోపణల దర్యాప్తుకు శాశ్వత ఏర్పాటు

కేరళ కమ్యూనిస్టు సమితి సూచన

ఎర్నాకులం, అక్టోబరు 5

కేరళ ఐక్యసంఘటన ప్రభుత్వంలోని పార్టీల, మంత్రులపైన, రాజకీయ కార్యకర్తలపైన వచ్చే అవినీతి ఆరోపణలపై పరిశీలన జరపడానికి ఒక శాశ్వత ఉన్నతాధికార యంత్రాంగాన్ని నియమించాలని కేరళ రాష్ట్ర కమ్యూనిస్టు సమితి కార్యవర్గం ఒక సూచన చేసింది.

పై సూచనను కార్యవర్గం ఆమోదించిన ఒక తీర్మానంలో పొందు పరిచారు. రెండు రోజులపాటు యిక్కడ జరిగిన కార్యవర్గ సమావేశం నేటితో ముగిసింది.

మిత్రపక్ష మంత్రివర్గంలోని పాలక పార్టీలలో ఏ ఒక్క పార్టీపైనా, లేక ఏపార్టీ మంత్రిపైనైనా అవినీతిఆరోపణలు చేయబడినప్పుడు ప్రజలలో అనుమానాలను తొలగించడానికి అటువంటి యంత్రాంగం అవసరమని కేరళ రాష్ట్ర కమ్యూనిస్టు సమితి కార్యదర్శి శ్రీ సి. అచ్యుతమేనన్ పత్రికలవారితో చెప్పారు.

తిరువనంతపురంలో సెప్టెంబరు 23, 24 తేదీలలో జరిగిన ఐక్య సంఘటన సమన్వయ సంఘ సమావేశంలో ఆర్. యస్. పి. నాయకుడు, పార్లమెంటు సభ్యుడు శ్రీ శ్రీకంఠన్‌నాయర్ ఐక్యసంఘటనలోని కొన్ని పార్టీలపై చేసిన కొన్ని అవినీతి ఆరోపణలను రాష్ట్ర కార్యవర్గం పరిశీలించిందని ఆయన చెప్పారు.

కేరళ కమ్యూనిస్టుపార్టీకిచెందిన ఏఒక్క కాబినెట్ మంత్రిపై ఆరోపణలు వచ్చినా, ఆ పార్టీ మంత్రుల పై ఒక అవినీతి చర్యలకు పాల్పడ్డ పక్షాన ఒక్కటి కూడా తమ దృష్టికి రాలేదని కార్యవర్గం ప్రకటన చేసింది. అయినప్పటికీ కమ్యూనిస్టు పార్టీ కాబినెట్‌పైనా, మంత్రులపైనా స్పష్టమైన అవినీతి ఆరోపణలు చేస్తే వాస్తవం లేకుండా జరిపే విచారణకు తన సంసిద్ధతను తెలియజేసింది.

బహిరంగ తర్కాలు, విమర్శలు జరగకుండా, పరస్పర అవగాహనతో ప్రభుత్వ కార్యకలాపాలను సక్రమంగా నిర్వహించడానికి ఐక్యసంఘటన పార్టీలకు, మంత్రులకు ప్రవర్తన నిబంధనావళిని రూపొందించాలని కార్యవర్గం నిర్ణయించింది. ఐక్యసంఘటన సమన్వయసంఘం తయారుచేసిన ప్రవర్తనా నిబంధనావళి ముసాయిదా నిబంధనలను ఐక్య సంఘటన ఆమోదించి, పెండ్లే అమలు జరపాలనికూడా తెలియజేసింది. భవిష్యత్తులో పై ప్రవర్తనా నిబంధనావళిని మంత్రులు, పార్టీలు తప్పని సరిగా అమలు జరపాలనికూడా తెలియజేసింది.

ఐక్య సంఘటన ప్రభుత్వం ప్రజల అత్యవసర అవసరాలను పరిష్కరించడంలో విజయవంతం కాలేదనీ, ప్రభుత్వ లోపాలకు ప్రధాన కారణాలు ఏమిటో ఐక్య సంఘటనలోని పార్టీలు పరస్పర సహకారంతో వరిశీలన జరపాలని తీర్మానించింది.

ఆహార, కార్మిక, పోలీసు విధానాలను, అవినీతి వ్యతిరేక చర్యలను, భూసంస్కరణలను, భూమిపంపకం, ఆకస్మాత్తుగా తలెత్తిన వారికి పునరావాస కల్పనలను అమలుజరుపడంలో జరుగుతున్న లోపాలను తొలగించాలని కార్యవర్గం తీర్మానించింది.

అడ్‌హాక్ కమిటీ సమస్యపై మోరారజీ మంతనాలు

న్యూఢిల్లీ, అక్టోబరు 5

కాంగ్రెసు అధ్యక్షుడు శ్రీ కామరాజ్ నేడు నుమారు ఒక గంటసేపు వచ్చిన బెంగాల్‌లో కాంగ్రెసు అడ్‌హాక్ కమిటీ నియామకంపై శ్రీ పై. బి. దాస్, అతుల్యఘోష్‌లతో తర్కలు జరిపారు. రేపు ఢిల్లీ రానున్న శ్రీ ముర్తాజీ దేశాయి, యస్. కె పాటిల్‌తో కూడా చర్చించనున్నారు.

ఢిల్లీలో ఐరాస దేశాల మహాసభ

1968 ఫిబ్రవరి 1 నుండి

న్యూఢిల్లీ, అక్టోబరు 5

వాణిజ్యం అభివృద్ధి విషయాలపై స్థిరపరిచే ఐరాస మహాసభ రానున్న ఫిబ్రవరిలో న్యూఢిల్లీలో జరుగనున్నది.

ఫిబ్రవరి 1న ప్రారంభమై మార్చి 25 తో ముగిసే ఈ మహాసభలో 132 దేశాల నుండి 2500 మంది ప్రతినిధులు పాల్గొంటారు.

ఈ మహాసభ నిమిత్తం భారతప్రభుత్వం విస్తృతంగా ఏర్పాటు చేస్తున్నది.

మహాసభ నిర్వహణ బాధ్యతను నిర్వహిస్తున్న వాణిజ్య మంత్రిత్వశాఖ కార్యదర్శి శ్రీ ప్రేమకిషన్ వత్రలు వారితో మాటాడుతూ, ఐరాస సభ్యులు ఎనిమిది మంది డిసెంబర్‌లో భారత్ చేరగలదని భావిస్తున్నామని చెప్పారు.

వర్ధమాన దేశాల సభ

భారత ప్రతినిధి వర్గం

న్యూఢిల్లీ, అక్టోబరు 5

అక్టోబరు 10 వ తేదీ నుండి 22 వరకు అల్జీర్స్‌లో జరుగనున్న 77 వర్ధమాన దేశాల సమావేశంలో పాల్గొనే భారత ప్రతినిధి వర్గానికి వాణిజ్య మంత్రి శ్రీ దినేష్‌సింగ్ నాయకత్వం వహిస్తారు.

ఢిల్లీలో జరుగనున్న ఐరాస దేశాల వ్యాపార మహాసభకు సన్నాహంగా ఈ మహాసభ ఎనిమిదవ వాణిజ్యాభివృద్ధికి సంబంధించిన సమస్యలపై ఒక తీర్మానం రూపొందిస్తుంది.

భారత్ - పాక్ సత్సంబంధాలు

అయూబ్ ఆకాంక్షకు భారత్ స్వాగతం

న్యూఢిల్లీ, అక్టోబరు 5

భారత్ - పాకిస్తాన్ దేశాలమధ్యనున్న వివాదాలను తర్కతీతంగా పరిష్కరించుకోవాలనీ, మామూలు సత్సంబంధాలను నెలకొల్పుకోవాలని సోవియట్, పాక్ సంయుక్త ప్రకటనలో అధ్యక్షుడు అయూబ్‌ఖాన్ ఆకాంక్షను వ్యక్తం చేసినందుకు భారత్ స్వాగతించుచుందని అధికార ప్రతినిధి ఒకరు నేడిక్కడ చెప్పారు.

అయూబ్ మాస్కోనర్యటనవలన భారత్ పాక్ సంబంధాల మెరుగుపరచడానికి ఆయనలో పరిణామ అభిప్రాయం ఏర్పడి వుండవచ్చునని ఆ ప్రతినిధి ఆశాభావం వ్యక్తంచేశారు.

సోవియట్, పాకిస్తాన్‌ల సంబంధాలు అభివృద్ధి చెందడం దీర్ఘకాలంగాపున్న భారత్ సోవియట్ సంబంధాలకు వ్యతిరేకం కాదని భారత్ వైఖరం గా విశ్వసిస్తున్నదని ఆయన చెప్పారు.

చైనా భూభాగంలోకి భారత సైనికుల చొరబాటు అబద్ధం

ప్రభుత్వ వర్గాల ఖండన

న్యూఢిల్లీ, అక్టోబరు 5

టిబెట్టు - సిక్కిం సరిహద్దులో బోలావద్ద ఇటీవల భారత సైనికులపై చైనా సైనికులు జరిపిన కాల్పులలో చనిపోయిన ఐదుగురు సైనికుల మృతదేహాలను భారత్ సైనికులు స్వీకరించే సందర్భంగా భారతసైన్యాలు చైనా ప్రాంతంలోకి చొరబాటు జరిపాయని అంగీకరిస్తూ ఒక ప్రకటనపై భారత సైనికాధికారి సంతకం పెట్టినట్లు న్యూఢిలా వార్తాసంస్థ ప్రకటించిన వార్త పూర్తి విరుద్ధమైనదిగా నేడు అధికారవర్గాలు త్రోసి పుచ్చాయి.

చైనావారు ప్రచారంకోసం పై వార్తను దురుపయోగించుకోడానికే సృష్టించారు తప్ప మరేమీకాదని ఆ వర్గాలు తెలియజేశాయి.

హైదరాబాదుకు జెక్ రాయబారి రాక

అక్టోబరు 8 న

హైదరాబాదు, అక్టోబరు 5

జెకోస్లావేకియా రాయబారి శ్రీ జోసెఫ్ పావిక్ అక్టోబరు 8 న హైదరాబాదు వచ్చి 10 వరకు వుంటారు. 10 వ తేదీన మద్రాసు వెళతారు. ఆయనకు లేక్‌వ్యూ గెస్ట్ హౌస్‌లో బస ఏర్పాటు చేస్తారు.

ప్రదేశ్ పాత్రికేయుల మహాసభ

విజయవాడలో అక్టోబరు 8 న

హైదరాబాద్, అక్టోబరు 5

కృష్ణాజిల్లా విజయవాడలో అక్టోబరు 8 న జరిగే ఆంధ్రప్రదేశ్ వర్కింగ్ జర్నలిస్టుల యూనియన్ వార్షిక మహాసభలను ప్రజాసంబంధాల శాఖామంత్రి శ్రీ కొండా లక్ష్మణ్ ప్రారంభిస్తారు. భారత వర్కింగ్ జర్నలిస్టుల సమాఖ్య మాజీ ప్రధానకార్యదర్శి శ్రీ పీరాజీ సుందరం ముఖ్యవక్తగా అధ్యక్షతవహిస్తారు.

ఆదేరోజున ప్రదేశ్ వర్కింగ్ జర్నలిస్టుల యూనియన్ ఆఫీసు కార్యవర్గసభ్యుల ఇతర సభ్యుల ఎన్నిక జరుగుతుంది.

అభ్యర్థుల నామినేషన్లు ఉదయం 11 గంటలకు వెయ్యాలి. 11 - 12 గంటలమధ్య స్క్రూటినీ జరుగుతుంది.

మధ్యాహ్నం రెండుగంటలకు ఉపసంహరణలు. ఎన్నిక మధ్యాహ్నం 3 గంటల నుండి 5 గంటల వరకు.

ఉదయం 10 గంటలకు సర్వసభ్య సమావేశం రైతు మిల్లర్ల హాలులో జరుగుతుంది.

నామినేషన్ పత్రాలు నిర్ణీత పారంలపై పూర్తిచేసి, అక్టోబరు 8 ఉదయం 11 గంటలకు రిటర్నింగ్ ఆఫీసరుకు విజయవాడ రైస్ మిల్లర్ల హాలులో మహాసభ జరిగే స్థలంలోనే అందాలి. నామినేషన్ పత్రాలు కూడా అక్కడే లభిస్తాయి.

రాష్ట్రంలో వినిమయ ధరల సూచి పెరుగుదల

హైదరాబాదు, అక్టోబరు 5

విశాఖపట్టణం, రాజమండ్రి, ఆదోని, వరంగల్, షర్మిలనగర్, కాగజ్‌నగర్‌లలో 1960 లో వినియోగదారుల ధరల సూచి 100 వుండగా 1967 ఆగస్టులో క్రింది విధంగావుంది :

విశాఖపట్టణం	156
రాజమండ్రి	148
ఆదోని	150
వరంగల్	148
షర్మిలనగర్	152
కాగజ్‌నగర్	150

కేరళ ఇంజనీర్ల సమ్మె విరమణ

కార్యాచరణ సమితి వివరణ

తిరువనంతపురం, అక్టోబర్ 5

కేరళ ఇంజనీర్లు తమ పని నిలుపుదల కార్యక్రమాన్ని సత్యాగ్రహాన్ని నేడు ఏకపక్షంగా విరమించుకున్నారు. తమ వేతనాలు పెంచాలని డిమాండు చేస్తూ కర్ఫ్యూ రోజుగా వారు ఆందోళన చేశారు.

(ఈ వార్త నిన్న ప్రచురితమైనదే యిచ్చాం వం॥)

"ఇంజనీర్ ఎని నిలుపుదల ఉద్యమాన్ని రాజకీయాలలోకి లాగాలని రాజకీయ పార్టీలు అభిలషిస్తున్నందున ఈ ఉద్యమానికి రాజకీయాలతో సంబంధం కలదనే అభిప్రాయం ఏర్పడకుండా నిరోధించేదృష్ట్యానూ, రాష్ట్ర అభివృద్ధి కార్యక్రమాలకు తీరనినష్టం జరిగిల్లకుండా మాకే దృష్ట్యానూ, సమ్మెను విరమించడానికి నిర్ణయించుకున్నాము" అని ఇంజనీర్ల ఆందోళనోద్యమ కార్యాచరణ సమితి ఆమోదించిన తీర్మానంలో పేర్కొన్నారు.

సమ్మెను విరమిస్తూ కార్యాచరణ సమితి ప్రకటన చేయగానే రాష్ట్ర విద్యుచ్ఛక్తిమంత్రి శ్రీ టి. కె. వినాకరన్ ఎర్రకాంగ్రెస్ జరిపి, ఆందోళనోద్యమ సందర్భంగా ప్రివెంటివ్ డిటెన్షన్ చట్టంకింద అరెస్టు చేయబడిన 14 మంది ఇంజనీర్లను వెంటనే విడుదలచేస్తూ ప్రభుత్వం ఉత్తర్వులు జారీచేస్తున్నదని తెల్పారు. ఆందోళనలో పాల్గొన్నవారిపై ప్రభుత్వం చర్యలు తీసికోనబోదని ఆయన స్పష్టం చేశారు.

ఏనుగుకు సూపరింటెండింగ్ ఇంజనీర్లమీద ఒక ఎగ్జిక్యూటివ్ ఇంజనీర్ ఓవర్ ప్రభుత్వం జారీచేసిన సస్పెన్షన్ ఉత్తర్వులు రద్దుచేస్తున్నామని ఆయన ప్రకటించారు. ఆందోళనోద్యమ సందర్భంగా రద్దు చేయబడిన ఇంజనీర్ల తాత్కాలిక ఉద్యోగస్థానాలు తిరిగి పునరుద్ధరించబడతాయని ఆయన చెప్పారు.

జూనియర్ ఇంజనీర్లకన్నా తక్కువ హోదాగల ఇంజనీరింగ్ సిబ్బందికి ఒక ఇంక్రిమెంటు మంజూరుచేసే విషయాన్ని, సమ్మెకాలాన్ని ఉద్యోగుల శలవుదినాలకింద పరిగణించే సమస్యను ప్రభుత్వం పరిశీలించగలదని అన్నారు.

వేతనాల సవరణ మినహా, ఇంజనీర్ల మిగతా కోర్కెలపై ఇంజనీర్లతో సంప్రదింపులు జరిపేందుకు ప్రభుత్వం సంసిద్ధంగా వున్నదని, సంప్రదింపులకు ఇంజనీర్లు ఇష్టపడకపోతే ఆయా కోర్కెలను ప్రభుత్వం పరిశీలించి తగు ఉత్తర్వులు జారీ చేయగలదని మంత్రి చెప్పారు.

డబ్బుతో కమ్యూనిస్టు కౌన్సిలర్‌ను వశం చేసుకోయత్నించిన 'పెద్దలకు' పరాభవం

గుడివాడపౌరుల మెప్పునుపొందిన కమ్యూనిస్టుకౌన్సిలర్

గుడివాడ, అక్టోబరు 5

తమవద్ద మూల్గుతున్న ధనంతో కౌన్సిలర్లను కొనివేయవచ్చునన్న అహంకారంతో వ్యవహరించిన 'పెద్దలు' కమ్యూనిస్టు కౌన్సిలర్ ప్రదర్శించిన నిశ్చయితీతో పరాభవం పొంది తలవంచుకొనవలసిన పరిస్థితి ఏర్పడింది.

గుడివాడ మున్సిపాలిటీ చైర్మన్ పదవికి ఈ నెల 8 వ తేదీన ఎన్నికలు జరగనున్నాయి. మున్సిపల్ ఎన్నికలలో కాంగ్రెసులోనూ మునిగుడు కమ్యూనిస్టులు గెలుపొందారు. పార్టీ ఆదేశానుసారం వీరు మున్సిపల్ చైర్మన్ పదవికి జరిగే పోటీలో శ్రీ కటారి సత్యనారాయణరావును బలపరచ నిశ్చయించుకున్నారు

పరిస్థితి తమకు అనుకూలంగా లేకపోవటంతో, శ్రీ దళవాయి వెంకట సత్యనారాయణరావు వర్గం డబ్బు ఆశజూపి, తమ ప్రత్యర్థులను వశపరచుకునేందుకు ప్రయత్నాలు సాగిస్తున్నారు.

ఈ ప్రయత్నాలలో భాగంగానే శ్రీ దళవాయివర్గానికి చెందిన శ్రీయుతులు వల్లూరి కృష్ణప్రసాద్ నాయుడు వీరరాజు వీరమాదనలు హేమాంబరావులు కమ్యూనిస్టు కౌన్సిలరు శ్రీ మోపూరి వంకయ్య ఇంటికి గత రాత్రి వచ్చి తమ పార్టీలోకి రావలసిందిగా కాళ్ళావేళ్ళాపడి, పదిపేల రూపాయలను ఇంటిలో పడవేసి, మరో పదిపేల రూపాయలను తెల్లవారి తెస్తామంటూ, కారెక్కి వెళ్ళిపోయారు. శ్రీ వంకయ్య తన ఇంటిలో పడవేసి వెళ్ళిన పదిపేల రూపాయలను తీసుకువెళ్ళమని, తాను కమ్యూనిస్టుపార్టీ నిర్ణయాన్ని ఉల్లంఘించబోనని కేకలు వేస్తున్నా వినిపించుకోకుండా 'రాయబారులు' వెళ్ళిపోయారు.

శ్రీ వంకయ్య తాలూకా, టౌను కమ్యూనిస్టు నాయకులను, మున్సిపల్ ప్రంటు నాయకులను వార్తను వివరించి, తమకోసం వారు ప్రజల సభ జరిపి, ఈ విషయమంతా చెప్పారు. ఆ తర్వాత ఉదయం 10 గంటలకు కమ్యూనిస్టు నాయకులను, ప్రంటు పెద్దలను, వార్డు పెద్దలను వెంటబెట్టుకొని వెళ్ళి శ్రీ వంకయ్య, ప్రత్యర్థి వర్గ నాయకులయిన శ్రీ దళవాయి వెంకటసత్యనారాయణరావుకు పదిపేల రూపాయలను ఇచ్చివచ్చారు.

కమ్యూనిస్టు కౌన్సిలర్ శ్రీ వంకయ్య ప్రదర్శించిన నిశ్చయితీని, ఆత్మగౌరవాన్ని పట్టణ పౌరులు పేర్కొన్నారు.

వినుకొండలో ఆహారాందోళన

కమ్యూనిస్టుపార్టీ అధ్వర్యాన

వినుకొండ, అక్టోబరు 5

వినుకొండ పట్టణ కమ్యూనిస్టు పార్టీ నాయకులు, పట్టణంలోని ఇతర ప్రముఖులు సుమారు 100 మంది నిన్న కలక్టరు వద్దకు రాయబారం వెళ్ళి, వినుకొండ తహశీల్దారు పట్టణ ప్రజలకు ఆహార ధాన్యాలు సక్రమముగా సరఫరా చెయ్యడంలేనిదీ, అందుచేత ఆహార సంబంధీ సక్రమంగా జరిగేట్లు చూడవలసిందిగాను విజ్ఞప్తి చేశారు.

ప్రజలకు అవసరమైన ఆహారధాన్యాలు జారీ చెయ్యవలసిందిగాను, అవసరంగా వారిని బాధలకు గురిచేయవద్దని కలక్టరు తహశీల్దారుకు ఉత్తరువు చేశారు.

నేడు ఉదయం 9.30 గంటలకు శ్రీ పి. ఎ. హనుమయ్య, శ్రీ సి. పి. పున్నయ్య, శ్రీ గోనుగుంట్ల గురవయ్య, శ్రీమతి అనిలమ్మయ్య, సుమారు 20 మంది ప్రజలు తహశీల్దారును ఆహార పెర్మిట్లకోసం దరఖాస్తులు యివ్వడానికి తాలూకా ఆఫీసుకు వెళ్ళారు. కాని సాయంత్రం వరకు తహశీల్దారు తన యింటివద్దనుండి బయటికి రానేలేదు. విశాలాంధ్ర విలేకరి శ్రీ వి. కనకారావు తాలూకా ఆఫీసువద్ద, హెడ్ గుమాస్తావద్దకు రాయబారం వెళ్ళారు. హెడ్ గుమాస్తా కనకప్రసాద్ విజ్ఞప్తిని వినిపించుకుండా, దుర్భాషలాడి, బయటికిగెంటించారు తహశీల్దారు ఉత్తరువు మేరకు హెడ్ గుమాస్తా పై విధంగా సంబంధించారు పై ఘటనపై వెంటనే విచారణ జరిపి తహశీల్దారుపైనా, హెడ్ గుమాస్తాపైన అవసరమైన చర్య తీసుకోవలసిందిగా వారు విజ్ఞప్తి చేశారు. దియ్యం, చక్కెర, బొంబాయిరవ్వ సక్రమంగా అందేటట్లు తక్షణ చర్య తీసుకోవలసిందిగా కోరారు.

హైదరాబాద్ కార్పొరేషన్ ఎన్నికల వాయిదా తగదు

మంత్రి వద్దకు ప్రతిపక్ష నాయకుల రాయబారం

హైదరాబాద్, అక్టోబరు 5

కమ్యూనిస్టు నాయకులు శ్రీ కె. యస్. మహేంద్ర, జనసంఘ్ ప్రతినిధి శ్రీ వి. రామారావు (ఎం. ఎల్. సి) శ్రీ సుల్తాన్ సలాహుద్దీన్ ఒవైసీ (ఎం. ఎల్. సి) (మజ్లిస్) శ్రీ ఎం. కె. స్వామి (సూర్యాపేట)లతో కూడిన ప్రతినిధి వర్గ మొకటి నేడిక్కడ స్థానికసంస్థల రాష్ట్ర మంత్రి శ్రీ చెంచు రామారావుగారిని కలుసుకొని హైదరాబాద్ కార్పొరేషన్ ఎన్నికలను 1968 జూన్ నుండి వాయిదా వేయవలసి కోరుతూ విజ్ఞప్తిపత్రాన్ని సమర్పించారు.

ప్రస్తుత నియోజక వర్గాలను రద్దుచేసి ఏకసభ్య నియోజక వర్గాలనే ఏర్పాటు చేయాలని ప్రతినిధివర్గసభ్యులు మంత్రిని కోరారు. నియోజకవర్గాలను డీలిమిటేషన్ చేయవలసి, ఓటింగ్‌లో మార్కింగ్ పద్ధతిని ప్రవేశపెట్టాలని ప్రతినిధివర్గం కోరింది.

ఈ విజ్ఞప్తిపత్రంపై ఎన్.ఎస్.పి. తరపున ఎన్. ఎస్. రాజ్‌కుమార్ సంతకాలు చేశారు. ప్రతినిధి వర్గ కోర్కెలను పరిశీలిస్తానని మంత్రి హామీ యిచ్చారు.

నీటిపన్ను హెచ్చింపు రద్దుకు డిమాండ్

వివిధ రాజకీయ పార్టీలకు చెందిన ఈ ప్రతినిధివర్గ సభ్యులు పబ్లిక్ సర్వీస్ మంత్రి శ్రీ కె. వి. నరసింగరావును కల్సుకొని, నీటి పన్ను హెచ్చింపు నగర ప్రజలపై అధిక భారాన్ని మోపుతుందని, కనుక నీటి పన్ను హెచ్చింపును తగ్గించాలని కోరారు.

ప్రభుత్వం వాటర్ బుడ్జెట్లను ఏర్పాటు చేయాలని, పేదలు వాడుతున్న పద్ధతిపై పన్ను తెల్లించేందుకు అవకాశం కల్గించాలని కోరారు.

ప్రతినిధి వర్గ విజ్ఞప్తిని పరిశీలించగలనని మంత్రి చెప్పారు.

హైదరాబాద్-బెంగుళూరు మధ్య బస్సు రవాణా

హైదరాబాద్ అక్టోబరు 5

అంతర్రాష్ట్ర బస్సుల రవాణాకు సంబంధించి కొన్ని అంశాలను చర్చించేందుకు ఆంధ్ర - మైసూరు ప్రభుత్వాల ప్రతినిధులు బెంగుళూరులో అక్టోబరు 23 న సమావేశం కానున్నారు.

హైదరాబాద్-బెంగుళూరుల మధ్య, అటు ఆంధ్ర - ఇటు మైసూరు ప్రభుత్వం రెండేసి బస్సులను నడిపేందుకు అంగీకారం కుదిరినదనీ, ఈ సర్వీసులు సాధ్యమైనంత త్వరగా ప్రారంభించాలని మైసూరు అభిలాష ప్రదర్శిస్తున్నదని అధికార ప్రతినిధి తెలియజేశారు.

మెంగుళూరు విమానాశ్రయం మూత

న్యూఢిల్లీ, అక్టోబరు 4

మెంగుళూరు విమానాశ్రయం సురక్షితమైన ఉపయోగం కొరకు - మెంగుళూరు మధ్య నడిచే సర్వీసు ప్రయాణాలను నవంబర్ ఒకటి నుండి 5 నెలల వరకు మూసివేసినట్లు అధికారులు తెలియజేశారు.

బస్సు ప్రమాదం

ఇద్దరు ప్రయాణీకుల మృతి

అల్వార్, అక్టోబరు 4

బస్సు ఢిల్లీ నుండి బయలుదేరి వస్తున్న బస్సు శనివారం 22 మైళ్ళ మైలురాయి వద్ద ఒక లారీని ఢీకొనగా ఇద్దరు వ్యక్తులు అక్కడికక్కడే మరణించారు. మరణించిన వారిలో ఒకరు గ్వాలియర్ ప్రాంతానికి చెందిన ఉపాధ్యాయుడు, మరొకరు పిల్లలు వున్నారు.

తణుకు తాలూకాలో కూలి దండు

8 వ తేదీ నుండి 56 గ్రామాలలో యాత్ర జరిపే కార్యక్రమం

తణుకు, అక్టోబరు 5

తణుకు తాలూకా వ్యవసాయ కార్మిక సంఘ కమ్యూనిస్టుపార్టీల ఆధ్వర్యంలో, ఆదేశ్ వ్యవసాయకార్మికసంఘ నాయకులు శ్రీ గుజ్జల ఎలమందారెడ్డి నాయకత్వాన 56 గ్రామాలలో 'కూలిదండు' దళాలు గా ఈ నెల 8 నుండి పర్యటించనున్నవి.

8 వ తేదీ రాత్రి కామవరపు కోటలో జరిగే బహిరంగసభలో 'కూలిదండు' యాత్ర ప్రారంభమౌతుంది.

కూలిదండు పర్యటన సందర్భంగా ప్రతి గ్రామంలోనూ, వ్యవసాయ కార్మికుల స్థితిగతులను, బంజర్లు - ఇండ్లస్థలాలు - కనీస కూలి రేట్లు సమస్యలను అధ్యయనం చేయటంతో పాటు, వ్యవసాయ కార్మికుల యీ సమస్యల పరిష్కారానికై, వారిని ఐక్యపరచేందుకై కృషి జరుగుతుంది.

కూలిదండు తణుకు గ్రామాలకు ఎన్నిసార్లు వస్తుందా అని వివిధ గ్రామాల వ్యవసాయ కార్మికులు ఎదురు తెన్నులు చూస్తున్నారు. ఎక్కడెక్కడ కూలిదండు కార్యక్రమం పట్ల ఉత్సాహం వ్యక్తమౌతున్నది.

బ్రిటన్ ఉమ్మడి మార్కెట్టులో చేరిక సమస్య

లేబర్‌పార్టీ ఆమోదం

ఇంగ్లండు, అక్టోబరు 5

బ్రిటన్ ఉమ్మడి మార్కెట్టులో బ్రిటన్ చేరాలన్న తీర్మానాన్ని లేబర్‌పార్టీ మహాసభ ఆమోదించింది. దీనికి అనుకూలంగా 4 14 000 వ్యతిరేకంగా 2032000 ఓట్లు వచ్చాయి. ఉమ్మడి మార్కెట్టులో బ్రిటన్ చేరగూడదని ట్రాన్స్‌పోర్టు, జనరల్ వర్కర్స్ యూనియన్ ప్రతిపాదించిన తీర్మానానికి 3536000 ఓట్లు రాగా, అనుకూలంగా 2534000 ఓట్లు వచ్చాయి.

గరిష్ట ప్రమాణంలో విస్తరించవలసిందానికి కృషి చేయాలని తీర్మానించింది.

ఈ సమావేశానికి కేరళ రాష్ట్ర ముస్లిం లీగ్ అధ్యక్షుడు సయ్యద్ అబ్దుల్ రహమాన్ బఫాకి తంగల్ అధ్యక్షత వహించారు.

రాష్ట్రంలోని తీవ్ర ఆహారసంక్షోభం వల్ల ఈ సమావేశం తన తీవ్రఆందోళన తెల్పింది ఈ సంక్షోభం ప్రధానంగా కేంద్ర ప్రభుత్వ తప్పుడు విధానాల పరిణామేనని, ఈ సంక్షోభ

ఆహార సమస్యపై, తదితర విషయాలపైన ఒక బృహత్ మెమొరాండాన్ని ఐక్య సంఘటన సమన్వయీకరణ కమిటీకి సమర్పించడానికి ఈ సమావేశం తీర్మానించింది రాష్ట్రంలో శాంతి భద్రతల పరిస్థితి, ఘెరావోలు, కార్మికఅశాంతి, పారిశ్రామిక వివాదం మున్నగు విషయాలపై తమ పార్టీ అభిప్రాయాలు ఈ మెమొరాండంలో వ్యక్తీకరించబడతాయని అఖిలభారతముస్లింలీగ్ జనరల్ కార్యదర్శి శ్రీ ఇబ్రహీం సులేమాన్ సేఠ్ విలేకరులకు చెప్పారు.

కేరళ పారిశ్రామిక రంగంలో 'అశాంతి'

ముస్లింలీగ్ ఆందోళన

కాలికట్, అక్టోబరు 6

కేరళ రాష్ట్రంలో అనేకప్రాంతాల్లో పారిశ్రామికరంగంలో "అశాంతి" పెరిగిపోవడం వ్యాప్తిచెందింది.

కేరళ ఐక్యసంఘటన ప్రభుత్వంలో ముస్లింలీగ్ భాగస్వామిగా వున్న విషయం పాఠకులకు విదితమే.

రాష్ట్రముస్లింలీగ్ కార్యవర్గం దీనిపైనిన్న ఒకతీర్మానంచేస్తూపారిశ్రామికరంగఅభివృద్ధి ప్రాధాన్యాన్ని యిచ్చగూరులూ, కార్మికులూ బాధ్యులూ గుర్తించాలని, రాష్ట్ర సర్వతోముఖ అభివృద్ధి అవసరాన్ని గుర్తించాలని కోరింది. కార్మికుల న్యాయమైన కోర్కెలను అంగీకరిస్తూనే, పారిశ్రామిక రంగంలో శాంతి నెలకొనడానికి కృషి చేయాలని ఈ రంగాన్ని కోరింది.

కార్మికులకు ఇచ్చిన హామీలు అమలుజరపడం లేదనీ, కార్మికులకు ఇవ్వవలసిన బోనస్ చెల్లించడం లేదనీ, ఆరోపిస్తూ, ఫిబ్రవరి, డిసెంబరులలో కొన్ని పరిశ్రమల్లో ఈ సమస్యలకు యూనివర్సిటీ గ్రాంట్స్ కమిషన్ అధ్యక్షులు డా॥ డి. యస్. కోఠారి అధ్యక్షతవహిస్తారు.

14 రోజుల పాటు సోషియాలజీ యూనివర్సిటీలో పర్యటించే నిమిత్తం తాను అక్టోబరు 15 న మార్సెల్ వెళుతున్నకారణంగా ఈ సమావేశానికి హాజరు కాలేనని శ్రీ కోఠారి తెలిపారు. తన పర్యటనకాలంలో సోవియట్ యూనియన్ శాస్త్ర సమస్యలు ఎలా పరిష్కరించింది పరిశీలిస్తానని చెప్పారు.

కాంగ్రెసు అధ్యక్షునితో ముఖ్యమంత్రి భేటీ

న్యూఢిల్లీ, అక్టోబరు 5

ఆంధ్రప్రదేశ్ ముఖ్యమంత్రి శ్రీ బ్రహ్మానందరెడ్డి కాంగ్రెసు అధ్యక్షుడు కామరాజ్‌ను నేడిక్కడ కలుసుకున్నారు.

కొన్ని నిర్మాణ సమస్యలపై కామరాజుతో చర్చించినట్లు బ్రహ్మానందరెడ్డి చెప్పారు. అంతకుముందు కాబినెట్ హర్యానా కాంగ్రెసు అధ్యక్షుడు, మరికొంత మంది కలుసుకున్నారు. హర్యానాలో జరుగనున్న కాంగ్రెసు ఎన్నికలపై చర్చించినట్లు తెలుస్తోంది.

అడ్‌హాక్ కమిటీలపై మాజీ మంత్రుల విచారణ

తుది ఏర్పాట్లు

పాట్నా, అక్టోబరు 5

బీహారు మాజీ కాంగ్రెసు ప్రముఖ మంత్రులు అడుగుజాడలపై వచ్చిన అవినీతి ఆరోపణల విచారణకు సుప్రీంకోర్టు మాజీ న్యాయమూర్తి శ్రీ టి. యల్. వెంకట్రామన్ అయ్యర్‌తో నియమించబడిన ఏక సభ్య విచారణ సంఘానికి బీహారు మంత్రివర్గ ఉప సంఘం ఆదేశ సూత్రాలను తుది రూపం యిచ్చినట్లు అధికారపూర్వకంగా తెలుస్తోంది.

ఏ ఆదేశ సూత్రాల ప్రకారం, మాజీ కాంగ్రెస్ మంత్రులు అనుసరించి తమ పదవీ కాలంలో సంపాదించిన ఆస్తులు, ఆర్థిక వనరులు, వారి బంధువులవద్దనుండి, బంధువులు, ఇతరవ్యక్తులపైనుండి తులాధికారాన్ని, వారి సమ్మతి, సహకారంతో దుర్వినియోగ పరచి సంపాదించిన ఆస్తులపైన కూడా విచారణ జరపాలి.

మాజీ ముఖ్యమంత్రి శ్రీ కె. బి. సాహాయ్, మాజీ ఇరిగేషన్ మంత్రి మహేశ్ ప్రసాద్ సిన్హా, మాజీ విద్యా మంత్రి సత్యేంద్ర నారాయణ్ సిన్హా, మాజీ పి. డబ్ల్యు. డి. మంత్రి రామ్ లఖన్‌సింగ్ యాదవ్, ఆర్థికశాఖ మాజీ సేట్ మంత్రి అంబికా చరణ్‌సింగ్, రవాణాశాఖ మాజీ స్టేట్ మంత్రి రామేశ్వర్ నారాయణ సింగ్‌లపై విచారణ జరప వలసిందిగా మంత్రి వర్గ ఉపసంఘం ఆదేశ సూత్రాల్లో పేర్కొన్నారు.

మంత్రివర్గ ఉపసంఘంలో విచారణ నిర్వాహక మంత్రి శ్రీ అలీర్ అహ్మద్ స్థానికశాఖ మంత్రి శ్రీ భోలా ప్రసాద్‌సింగ్, ఆటవీశాఖ మంత్రి శ్రీ బసంత్ నారాయణ సింగ్ వున్నారు.

అవినీతి పనులకు ఒడిగట్టిన కాంగ్రెసు మాజీ మంత్రులు అడుగుడు ఎంతెంత ఆస్తులు, ధనం సంపాదించినదీ విచారణలో విచారణ జరపాలి.

సన్‌లైట్ వల్ల ప్రతిమాటూ
మీ బట్టలు
అతికాంతిగా ఉతుకబడును

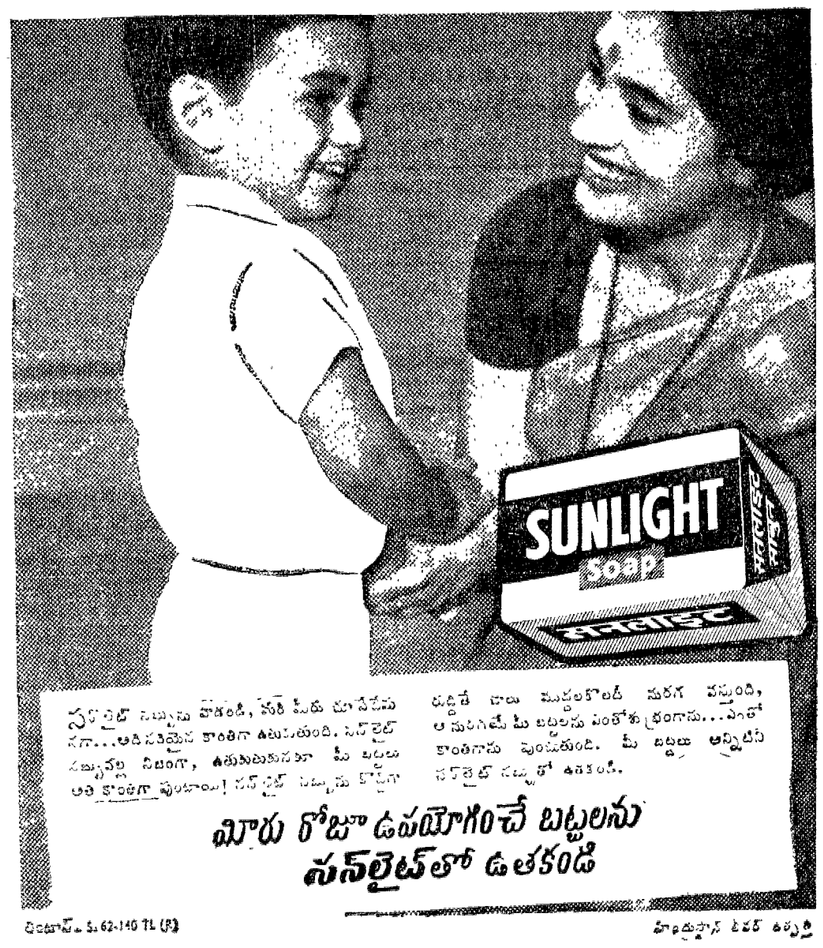

సన్‌లైట్ సబ్బును వాడండి, మరి మీరు చూడబోయేదేమనగా...అతిసమీపైన కాంతిగా ఉతుకుతుంది. సన్‌లైట్ సబ్బువల్ల నిలకగా, ఉతుకుతుకునేకొద్దీ మీ బట్టలు అతికాంతిగా వుంటాయి! సన్‌లైట్ సబ్బును కొట్టగా రుద్దితే చాలు మురికలకొలదీ మరగ వస్తుంది, అనుసరించితే మీ బట్టలను ఎంతోశుభ్రంగా

EDUCATIONAL

Revenue Test part I & Criminal Judicial Tests (Andhra pradesh) Questions/ Answers - Available.

Apply:
Account Test Institute,
Egmore, Madras-8.

సాహిత్య గోష్ఠి

అక్టోబరు 7వ తేదీ శనివారం సాయంత్రం 6 గంటలకు విశాలాంధ్ర ప్రచురణాలయం (విజయవాడ) లో జరిగే సాహిత్యగోష్ఠి కార్యక్రమంలో శ్రీ, "గౌతమ" తమ కథలను, కవితలను చదివి వినిపిస్తారు

సుమంచుకోండి ... ఎడిసన్ బల్బు

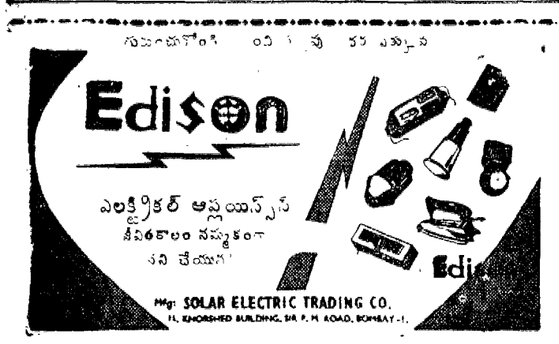

సోల్ రిపజెంటేటివ్‌లు ఆనంద్ ఏజెన్సీస్
పి. 1/21 పట్టాభిపురం. గుంటూరు-1

దసరా ప్రత్యేక కానుక

10% స్పెషల్ రిబేటు

"కోప్ ఫాబ్రిక్స్"

చేనేత వస్త్రాల అమ్మకంపై

4-10-67 నుండి 10-10-67 వరకు

7 రోజులు మాత్రమే

రూపాయికి 10 పైసలు ప్రత్యేక తగ్గింపుతో

మా అన్ని విక్రయశాలలలోను విక్రయించబడును

ఆంధ్ర చేనేత సహకార సంఘము లిమిటెడ్,
విజయవాడ - 3.

వర్తమాన పరిణామాలపై మార్గదర్శిని

1. వర్తమాన వైరుధ్యాలు పోరాట శక్తులు పేజీలు 36 రు. 0-20
2. చరిత్ర నేర్పిన గుణపాఠాలు 44 0-20
3. మార్క్సిజం లెనినిజం-కమ్యూనిస్టుపార్టీ ఐక్యత 25 0-20

పోస్టేజి అదనం: ప్రతులకు:

విశాలాంధ్ర పబ్లిషింగ్ హౌస్, విజయవాడ - 2
విశాలాంధ్ర బుక్ హౌస్, సుల్తాన్ బజార్, హైదరాబాద్

ADMARK

టెండరు ప్రకటన

ఆర్. సి. 299/67 తేదీ 30-9-67

కృష్ణాజిల్లా ... కోడూరు గ్రామ పంచాయతీలో ఈ దిగువ తెల్పిన పనులు చేయుటకుగాను తి 13-10-1967 వ తేదీ సాయంకాలము 4 గంటల వరకు సీల్డు టెండర్లు పంచాయతీ కార్యనిర్వహణాధికారి పంచాయతీ కార్యాలయము నందు స్వీకరింపబడును. అదేరోజు సాయంకాలము 4.30 గంటలకు హాజరైన టెండరు దార్ల సమక్షములో సదరు టెండర్లు తెరవబడును. మిగిలిన వివరములు ఆఫీసు పనివేళలందు తెలిసికొనవచ్చును.

వరుస నెంబరు	పనియొక్క పేరు	ఎస్టిమేటు మొత్తం రూ.	ధరావతు మొత్తం రూ.
1.	ఎత్తైన చెక్కలోతు చేయుట	5,000-00	250-00
2.	హైస్కూలు రోడు వద్ద నాగేంద్రంగారి యింటివద్ద చెప్పు త్రవ్వుట	650 00	35-00
3.	బొబ్బిలిగూడెం నుండి గడిమరోడు వారవరకు పుట్టిరోడ్డు పోయుట	850.00	45.00
4.	ఆర్. సి. సి. సిమెంటు పైపులు	సంఖ్య	
5.	డిటో డిటో 12" క్రయూటబుల్ 8' డ్రైనేజి	7	50-00
	డిటో డిటో 18" డిటో డిటో	11	
6.	డిటో డిటో 36" డిటో డిటో	2	

నోట్: పనులు పై తెల్పిన ఆర్. సి. సి. పైపులు పంచాయతీ ఆఫీసులో తెలిపితే యివ్వబడును. ఆర్డరుపుడ్ కంపెనీ వారివద్దనుండి వచ్చిన కోటేషన్‌లు మాత్రమే ఆమోదింపబడును.

7. ఈ పంచాయతీకి కొంచెం మేరకు కొబ్బరిమొక్కలు 3 సంవత్సరాలవి 40 మొక్కలు
8. ఈ పంచాయతీకి సర్పంచ్‌పదవి 12 రూపాయలు 25 సంవత్సరాలు

నోటు:— 1 నుండి 3 వరకు గల అయిటములు కాలాము పేపెట్టి పంపిన వెంటనే అయిన తమవాల యివ్వబడును

(సం.) పి. వెంకటేశ్వరరావు,
కార్యనిర్వాహణాధికారి,
కోడూరు గ్రామ పంచాయతీ.

పాకిస్తాన్‌లో ఆస్ట్రేలియా హాకీ జట్టు పర్యటన

తొలిమ్యాచ్‌లో పాకిస్తాన్ జట్టు ఓటమి

ముల్తాన్ (వ. పాకిస్తాన్), అక్టోబర్ 5
పాకిస్తాన్‌లో ప్రస్తుతం పర్యటిస్తున్న ఆస్ట్రేలియా హాకీజట్టు ముల్తాన్ జట్టును యీరోజు జరిగిన పోటీలో రెండు గోల్లకొట్టి ఓడించింది.

ఆస్ట్రేలియా జట్టు ఆట మొదటి అర్ధభాగంలోనే యీ రెండు గోల్స్ సాధించింది.

దులీప్ ట్రోఫీ క్రికెట్ ప్రారంభం

న్యూఢిల్లీ, అక్టోబరు 6
మూడురోజులపాటు జరిగే దులీప్‌సింగ్‌జీ ట్రోఫీ క్రికెట్ టోర్నమెంటు నేడిక్కడ ప్రారంభమైంది.

టాస్కువేసే టాస్ గెల్చుకొన్నది అయితే ఉత్తరాదిజోన్ జట్టుకే మొదట బ్యాటింగ్ అవకాశం యిచ్చారు.

బందిపోటు జట్టుతో పోరాటం: ఇద్దరు పోలీసుల మృతి

భోపాల్, అక్టోబర్ 6
నిన్న మధ్యప్రదేశ్ గవల్సియర్ జిల్లాలోని జబల్పూర్‌లో బందిపోటు దొంగలకు, పోలీసులకు మధ్య జరిగిన కాల్పులలో కొంతమంది బందిపోటు దొంగలతోపాటు ఇద్దరు పోలీసులు చనిపోయారు. ఇప్పటికి బందిపోటు దొంగలు తగిలినవి.

బందిపోటు దొంగలలో ఖుల్లు లేక బాబుసింగ్, రాజస్థాన్, పాకిస్తాన్, బ్యాగు కాని వీరటిలో కన్పించుకపోయారని ఇప్పటికి అందిన అధికార వార్తలవల్ల తెలుస్తున్నది.

ఎత్తుకుపోయిన గొర్రెల పట్టివేత: నలుగురి అరెస్టు

కొండపల్లి, అక్టోబరు 5
కృష్ణాజిల్లా కంచికచర్ల మండలంలోని పరిగాలపాడు గ్రామంలో సెప్టెంబరు 13 రాత్రి పొలాల్లో గొర్రెల మందలకు కాపలా వున్నవారి కాళ్ళు చేతులుకట్టివేసి కొంతమంది దుండగులు ఎత్తుకు పోయారు. స్పెషల్ మ్యూటీ మేజర్ కొండపల్లి యస్. ఐ. శ్రీ పి. వీరభద్రరావు అక్టోబరు 2 న కృష్ణా, ఎర్రమ గోదావరిజిల్లాలో సుమారు రూ. 7,600/- ల ఖరీదు చేయు గొర్రెలను స్వాధీనం చేసుకున్నారు. యీ నందర్భంగా నలుగురు వ్యక్తులను అరెస్టు చేశారు. కంచికచర్ల యస్. ఐ. శ్రీ అప్పారావు మరి కొంతమంది కొండపల్లి యస్. ఐ. శ్రీ పి. వీరభద్రరావు, విజయవాడ రూరల్ డి. స్పా. పోలీసు సూపరింటెండెంట్ శ్రీ కె. పి. సారథి పర్యవేక్షణలో కేసు పరిశీలన జరుపుతున్నారు.

దు. కాల చట్టం నిబంధనలు చెలగేరు

వాణిజ్యమండలి సమాఖ్య ఉపసంఘం అభిప్రాయం

హైదరాబాద్, అక్టోబరు 5
ఆంధ్రప్రదేశ్ షాపులు ఎస్టాబ్లిష్‌మెంటు చట్టంక్రింద తయారు చేసిన నిబంధనలను పరిశీలించిన ఆంధ్రప్రదేశ్ వాణిజ్య మండలి సమాఖ్య ఉపసంఘం అనిబంధనలలో కొన్ని చెల్లవని, కొన్ని అవరణ యోగ్యం కావని అభిప్రాయ పడింది.

పై చట్టం మరియు నిబంధనలను గత జూలై 1 గజెట్‌లో ప్రకటించినవిషయం, ఏవైనా అభ్యంతరాలుంటే తెలపవలసినదిగా విజ్ఞప్తి చేసిన విషయం పాఠకులకు విదితమే.

చండీఘర్ సమస్యపై జాపన్ ప్రతిపాదనకు హర్యానా తిరస్కృతి

చండీఘర్, అక్టోబరు 5
పంజాబ్ - హర్యానా - హిమాచల్ ప్రదేశ్‌ల మధ్య అపరిష్కృతంగావున్న చండీఘర్ - భాక్రా ప్రాజెక్టుల సమస్యలను ప్రధాని మధ్యవర్తిత్వానికి వదలివేయాలన్న కేంద్ర హోంమంత్రి శ్రీ జాపన్ ప్రతిపాదనను హర్యానా ప్రభుత్వం సంతరించింది. తన నిర్ణయాన్ని ప్రత్యేక దూతద్వారా కేంద్ర హోంమంత్రికి నేడు అందచేసింది.

హర్యానా ముఖ్యమంత్రి శ్రీ వీరేంద్రసింగ్ నేడిక్కడ పత్రికా గోష్ఠిలో శ్రీ జాపన్ ప్రతిపాదనపై వ్యాఖ్యానిస్తూ, ఆలోచించి డిమాండ్‌ను పూర్తిగా అంగీకరిస్తూ వేసిన ముసుగు మాత్రమే ఈ ప్రతిపాదన అని అన్నారు.

పెడిపాకగ్రామ సహకారసంఘ ఎన్నికలు

పోలవరం, అక్టోబరు 3
పశ్చిమగోదావరిజిల్లా పోలవరం తాలూకా పైడిపాకగ్రామ సహకారసంఘ ఎన్నికలు నెప్టెంబరు 21న జరిగినవి.

శ్రీ ఎస్. వీరభద్రరావు ఈ ఎన్నికల కార్యక్రమాన్ని నిర్వహించారు.

ఈ సొసైటీ డైరెక్టర్లుగా శ్రీ యు తులసి కన్నులు రామన్న, పి. కనకరత్నం, పట్టి కూటి రామారావు, గోరిపెంకన్న, షేక్ మౌలా సాహెబ్, దారి వెంకటాచారి, యంగల చిన్న బుల్లయ్య ఎన్నికైనారు.

అధ్యక్షులుగా శ్రీకన్నులు ఏకగ్రీవంగా ఎన్నికైనారు. యీ సందర్భాన్ని పురస్కరించుకుని శ్రీ రామన్న పోలవరం ఎడ్డెం కమ్యూనిస్టు పార్టీ సభకు రు 25 లు విరాళం ఇచ్చారు.

వరంగల్ తాలూకాలో కాంగ్రెస్ అక్రమాలు

(శివ పేకేటి రుషివాయి)

వెయ్యికి పైగా దరఖాస్తులను వ్యవసాయ కార్మిక సంఘం సేకరించి తహసీల్దారు కార్యాలయానికి పంపింది. కాని వీటిని అధికారులు పట్టించుకోవటంలేదు. చింతనెక్కొండ నుండి 25 మంది సాగుదారు పట్టాలను దరఖాస్తులు పెట్టుకొన్నారు. వీటిని ఇంతవరకూ విచారించనైనా లేదంటే తహసీల్ అధికారులు ఎలాంటి వైఖరిని అనుసరిస్తున్నారో. విశదమౌతుంది.

ఆయా గ్రామాలలో గ్రామ పట్వారీలే పంచాయితీ వారసులుగా పరిగణింపబడేదున్నది తయారైంది. ఏదన పేదలయిన సాగుదార్లనుండి కిస్తులు వసూలు చేస్తూనే రశీదులు మాత్రం ఇవ్వకుండా ఎగవేస్తున్నారు.

ఇదేమని గట్టిగా అడిగిన సాగుదార్లను మాత్రం తెల్లకాగితాలపై వ్రాసి ఇస్తున్నారు.

ఈ కాగితాలో పర్వే నెంబరు పొందనే పొందరు ఎకరా మాత్రమే. సాగుదార్ల పేర్లయితే రికార్డులలో నమోదు చేయటం లేదు. ఈ విధంగా రికార్డులో నమోదు చేయకుండా కేవలం కిస్తు వసూళ్ళకే కైంకర్యం చేస్తున్నారు.

పంజాబు బాయిలు సభాలు ఇచ్చే అధికారం తమదే పట్వారీలు ఈ గ్రామాల్లో ఎవరిస్తారు అమాయక సాగుదార్ల నుండి పందలు వీరయారాయలు అక్రమంగా వాడేస్తున్నారు.

ప్రభుత్వం వెంటనే ఈ తాలూకాలో కొనసాగుతున్న అక్రమాలపై విచారణ జరిపి, పేద వ్యవసాయ కార్మికులైన హరిజనులు, గిరిజనులు తదితరులకు రక్షణ కల్పించాలని డిమాండ్ చేస్తున్నాను. పేద సాగుదార్లపై రాజకీయ పార్టీల పేరుతో కాంగ్రెస్ పెత్తందారు సమస్యలున్న కేసులను ఎత్తివేయించాలని. అనేక ఏండ్లుగా ఈ భూములను సాగుచేసుకుంటున్న పేదలకే పట్టాలు ఇప్పించాలని, రాజకీయ పార్టీల పేరుతో జరిగే ఈ అక్రమాలన్నింటిపై తక్షణం అరికట్టాలని డిమాండ్ చేస్తున్నాను.

హార్టుపై అమెరికా జాబితాలో ఇజ్రాయిల్

మార్షల్ టిటో విమర్శ

బెల్‌గ్రేడ్, అక్టోబరు 5
యుగోస్లావియా అధ్యక్షుడు మార్షల్ టిటో, ఇజ్రాయిల్ ఆక్రమణలపై చేసిన దాడిని ఖండిస్తూ యీ దురాక్రమణ, సోవియట్ యూనియన్‌పై హిట్లర్ చేసిన దురాక్రమణ మాదిరిగా వున్నదని నిన్న యుగోస్లావియా అన్నారు.

టిటో ఓడరేవునగరమైన స్ప్లిట్‌లో ప్రసంగిస్తూ ఎట్టి అనియా సమస్యను ప్రస్తావిస్తూ ఈ సమస్యా పరిష్కారానికి చేసే ప్రతిపాదనను తయారుచేసిన అరబ్బులను అవమాన పరిచేదిగా వుందని గూడాని అన్నారు.

పశ్చిమాసియాలో రెండవ వారంలో భారత ప్రధాని ఇందిరాగాంధీ యుగోస్లావియాలో చేయబోయే పర్యటన పట్ల ఆసక్తిగా చూస్తున్నానని అన్నారు.

ఆమెను ఇంకా యిలా అన్నారు:

భారత మాజీ ప్రధాని నెహ్రూ కాలం నుండీ మాకు భారతదేశంతో అతి సన్నిహిత స్నేహసంబంధాలు యేర్పడ్డాయి అని అన్నారు.

అణ్వాయుధవ్యాప్తి నిరోధక ఒప్పంద అవకాశాలు

తటస్థ దేశాలకు అమెరికా ప్రతినిధి నోటీసులు

జెనీవా, అక్టోబరు 5
ఇతర నిరాయుధీకరణ చర్చలతో అణ్వాయుధవ్యాప్తి నిరోధక ఒప్పందాన్ని ముడిపెడితే, యీ ఒప్పందానికున్న అవకాశాలు నాశనం అవుతాయని అమెరికా ప్రతినిధి అడ్రియన్ యస్. పిషర్ నేడిక్కడన్నారు.

తటస్థ దేశాలకు అయిన నేను యీ విషయమై నోటీసులు పంపించాను.

అణ్వాయుధాల వ్యాప్తి నిరోధానికున్న ప్రస్తుత అవకాశాలుకూడా చేజారిపోగలవని అన్నాను.

అణ్వాయుధ వ్యాప్తి నిరోధక ఒప్పందాలలో, భవిష్యత్తులో జరిగే అణ్వాయుధ నిషేధచర్చలను నిర్దిష్టంగా తెలియజేయాలన్న తటస్థ రాజ్యాల కోర్కెలను అమెరికా, సోవియట్ యూనియన్ రెండూ తిరస్కరించాయని ఆయన చెప్పాను.

అణ్వాయుధాలు ఉపయోగించడానికి కావలసిన ప్రేరేపక సామగ్రి ఉత్పత్తిని గూడా యీ ఒప్పందంలో జోడించాలన్న భారతదేశ డిమాండ్‌ను నిరాయుధీకరణ సంఘానికి తిరస్కరించాలని ఆయన అన్నారు.

చింతపల్లి సహకార పరపతి సంఘం ఎన్నికల తతంగం

అధికారపక్షాల అక్రమాలకు నిరసన

చింతపల్లి, అక్టోబరు 6
విశాఖజిల్లా చింతపల్లిప్రాంత రైతుసంఘ నాయకులు శ్రీ పూజారి బాలరాజు ఈ క్రింది విధంగా తెలుపుతున్నారు:

చింతపల్లి సోలిలింగేశ్వర సహకార్థ సహకార పరపతి సంఘం నెం. 175 డైరెక్టర్ల సమావేశము 20.9.67న తేదీన జరిగినట్లు, 29.9.67 తేదీన సొసైటీ యొక్క ఎన్నికలు జరిపించాలని తీర్మానించినట్లు మినిట్సు బుక్‌లో వంతకముడి పెట్టినది 30వ తేదీన మరియు 27వ తేదీన కంచూరు మాలలు 29.9.67 మధ్యాహ్నం 2 గంటలకు సొసైటీ ఎన్నికలు జరిపినట్లు తెలియజేస్తున్నారు. 29.9.67న తేదీ మధ్యాహ్నం 12 గంటలకు ఎన్నికలు కోరకు మెజార్టీ సభ్యులను పిలిచి హాజరు యున్నారు (సాయంకాలం 5 గంటలవరకు) కోరక పాలక సమితికు మెజార్టు సభ్యులు లేనందున సాయంకాలము 5 గంటలవరకు మంచుకును రప్పించుకుంటున్నారు. ఉదాహరణకు డైరెక్టర్ అయిన శ్రీ పతి రేయిల వెంకయ్యమ్మగారిని 5 గంటలకు రప్పించా.

అక్టోబరు విప్లవ వార్షికోత్సవం

వాడవాడలా జరపండి!

రాష్ట్రంలో శాఖలన్నింటికి ఇస్కస్ విజ్ఞప్తి

విజయవాడ, అక్టోబరు 6
అక్టోబరు విప్లవ 50 వార్షికోత్సవాన్ని వాడవాడలా జరపాలని ప్రదేశ్ ఇస్కస్ ప్రధాన కార్యదర్శి శ్రీ కొల్లి రామకోటేశ్వరరావు ఆంధ్రలోని ఇస్కస్ శాఖలన్నింటికీ విజ్ఞప్తిచేస్తూ ఒక్కపత్రిక చేశారు.

ఆ పత్రిక సారాంశం ఇలా వుంది

మహత్తర అక్టోబరు విప్లవ 50 వ వార్షికోత్సవం ఈ సత్వరమే జరుగుతుంది. యావత్తు మానవజాతికి సంబంధించిన ఈ మహోత్సవాన్ని మన ఇస్కస్ భావిస్తున్న, తగినరీతిలో అక్టోబరు 7 నుండి నవంబరు 7 వరకూ జరుపుతుంది మానవ జాతిచరిత్రలో అక్టోబరు విప్లవం ఒక సిద్ధాంతపరమైన పోషిస్తుంది. సామాజిక ఆర్థిక రాజకీయ పరివర్తనం నుండి ఆదిమహా విప్లవం మానవ జాతిని విముక్తి చేసింది. అనేక దేశాలలో కార్మిక కర్షకులు తమ భావిజీవితాలను దిద్దుకునే పాలకులైనారు.

యూరప్‌లో ఫాసిస్టు బలగాలను ఓడించడం ద్వారా ఫాసిస్టు పెత్తనం నుండి ఈ విప్లవం మనందరిని పరిరక్షించింది. అందువల్లనే ఈ చిరోత్సవాన్ని మనం జరుపుకుంటున్నాం. సోవియట్ అవిసుండి మన జాతీయ స్వాతంత్ర్య పోరాటానికి తన సంఘీభావాన్ని ప్రకటించింది స్వీయ సంపదనంగా మంచో సోవియట్ ఉనికి మన జాతీయ పోరాటానికి అనేకవిధాలా స్వాతంత్ర్యం పొందాయి. భారత ప్రభుత్వాత్మత్యపొందిన స్వేచ్ఛ భారత-సోవియట్ మైత్రి బలపడుతూ ప్రవర్తిస్తుంది. భారత-సోవియట్ దేశాల ఎధ్య శాంతి, స్నేహాలను మొగ్గనుగా నిలబెట్టాయి.

వలసవాదం, నయా వలస వాదాలకు వ్యతిరేకంగా మనం పోరాడాలని మనం బలపరుస్తున్నాం. అనేక అంతర్జాతీయ వ్యవహారాలలోను, ప్రపంచ శాంతికి భారత-సోవియట్ దేశాలు కలిసికట్టుగా పనిచేస్తాయి సోవియట్ భారతదేశానికి ఉత్తమ మిత్రులు నాము. అనూహ్యమైన మొత్తం ప్రపంచం లోనూ శాంతి నిరక్షణకు దీక్ష వారణ చేసిన విషయం మనకు తెలుసున్నది.

భారత పాకిస్తాన్ మధ్య అణ్వాయుధ మన్ను శాంతి నాశించడంలో తాష్కెంట్ సమావేశంలో సోవియట్ మాకు మంచి సలహాను ఇచ్చిమిత్రత్వాన్ని ప్రకటించింది. ప్రస్తుత ఇరువైపుల మధ్యగల ఆర్థిక, వాణిజ్య సంబంధాలు మన ఆర్థిక వ్యవస్థ అభివృద్ధికి బాగా తోడ్పడినాయి. బ్రిటిష్ వలసవాదులు నిర్మించిన ఆనుగోడలను చేరించిన పిమ్మట ఈ ఉభయ దేశాల ప్రజల పరస్పరం అవగాహన చేసుకొనడానికి అవకాశం కలిగింది. అక్టోబరు సోషలిస్టు విప్లవం 50 సంవత్సరాల క్రితం నెలకొన్న సోవియట్ వ్యవస్థ మీదులంగానే ఇది నాశనమైంది. ఈ మహత్తర అక్టోబరు విప్లవంలేవ వార్షికోత్సవ సందర్భంలో మన ఎత్తుగడలలో ప్రాధాన్యమైనన్ని ఎన్నదగ ప్రాంతాల్లో బహిరంగ సభలు ఏర్పాటు చేసి అక్టోబరు విప్లవ ప్రాధాన్యాన్ని గురించి వివరించాలి

పోటీలు, పుస్తకాల ప్రదర్శనలను, సోవియట్ చిత్రాల ప్రదర్శనలను ఏర్పాటు చేయాలి.

భారత-సోవియట్ సహకారం, భారత స్వాతంత్ర్యంపై అక్టోబరు విప్లవ ప్రభావం భారతీయ సాహిత్యంపై గోర్కీ ప్రభావం, సోవియట్‌లో న్యాయ విద్యా పద్ధతులు మున్నగు అంశాలపై గోష్ఠులను నిర్వహించాలి.

కళాశాల, హైస్కూలు విద్యార్థులకు వక్తృత్వ పోటీలను, వ్యాసరచన పోటీలను నిర్వహించాలి. పద్య రచన పోటీలను పైకం నిర్వహించి ప్రథమ ద్వితీయ తృతీయ బహుమతులను ఎంచాలి.

అక్టోబరు 7 నుండి నవంబరు 7 వరకూ ఈ రోజులో అటలపోటీలు నిర్వహించాలి.

ఈ చిరోత్సవాన్ని ఎంతో మానవజాతికి మంచి ఎర్పడినదిగా జరుపుకొందుతాం. ఈ కార్యక్రమాల జయప్రదానికి ఆంధ్రప్రదేశ్ ఇస్కస్ సాధ్యమైన సహకారాన్ని యావత్తు ఇస్తుంది."

అమెరికన్ల ఆశాభంగం

అణ్వస్త్ర వ్యాప్తి నిరోధక ఒప్పందం పట్ల

జపాన, అక్టోబరు 5
అణ్వస్త్రవ్యాప్తి నిరోధక ఒప్పందం ముసాయిదా తయారయినా పూర్తిగాలేదని అనుచిత అమెరికా అధికార్ల ఆశలు భగ్నమై పోయినట్లు యీ నెల్లు దే ఎత్తివేస్తున్నారని పి. టి. ఐ. విలేకరి రాసిన వస్తు తెలియజేస్తున్నారు.

ఐరాసలో కొమింటాంగ్ ప్రతినిధిపట్ల నిరసన

సభాధ్యక్షుని నిష్క్రమణ

జపాన, అక్టోబరు 5
జపాన జనరల్ అసెంబ్లీ సమావేశంలో కొమింగ్‌టాంగ్ చైనా విదేశాంగ మంత్రి నైజాన్‌టాంగ్ నేడు ప్రసంగించడానికి లేవగానే జనరల్ అసెంబ్లీ తొలి కమ్యూనిస్టు అధ్యక్షుడు, సుమారుగా విదేశాంగమంత్రి పార్లమెంటు సభ్యుడు నిరసనగా సభ నేడిక పిలిచి వెళ్ళిపోయారు.

అమెరికా నాయకత్వంలో పశ్చిమ దేశాల ప్రతినిధి డాక్టర్ ఆర్థర్ గోల్డ్‌బర్గ్ ఆధ్యక్షత వహించారు.

పారిశ్రామిక కోర్టుకు కొత్త అధికారం

బొంబాయి, అక్టోబరు 5
ట్రేడ్ యూనియన్లు ఆ కేసు జేర్పకు సంబంధించిన వివాదాలపై విచారణ జరిపే అధికారాన్ని సివిల్ కోర్టులనుండి తొలగించి పారిశ్రామిక కోర్టులకు వాటిని విచారించేందుకు అధికారం కలగజేసే సవరణబిల్లును సుప్రీంకోర్టు కొట్టివేసిన నందున పార్లమెంటు సభలో వచ్చే నెలలో ప్రవేశపెట్టబోతున్నారు. ట్రేడ్ యూనియన్ చట్టంలో పై సవరణ బిల్లు భాగము.

కార్మిక శాఖ మంత్రి పై విషయాన్ని నేడు పత్రికలవారికి తెలియజేశారు.

ఇంకను మెంబర్లను తీసివేసి వస్తూయుండగా అప్పటికి మెజార్టు సభ్యులైన మేమంతా 5 గంటలవరకు ఎలక్షన్ జరుగకుండా కాలయాపన చేయుట అన్యాయమని వాక్ అవుట్ చేస్తూ ప్రస్తుత ఎలక్షన్ వాయిదా వేయవలసినదిగా కోరుతూ కార్మికశాఖ అధ్యక్షులైన శ్రీ అనిబెసెంట్‌కు, అనిబెసెంట్ సోదరులకు, అన్యాయమును తెలియజేస్తూ యున్నామని వారి ఇచ్చామ ఈ అన్యాయము చింతపల్లి నియోజకవర్గ జనత సభ్యులైన శ్రీ డి. కొండలరావు సమక్షమున జరిగినది. ఈ సమక్షము విశాఖపట్నంలోని జాయింట్ కలెక్టర్ అనకాపల్లిలోని సహకార సంఘము డిప్యూటీ రిజిస్ట్రారుకు తెలియజేయడ మైనది.

క్రొత్తదిగా

టినోపాల్ యొక్క మితవ్యయ ప్యాక్

"కాంపాక్ట్ సరిపోయే పొట్లములో,
"శ్యూలర్ ప్యాక్"లో మరియు అభివృద్ధి.
సర్వోత్తమ తెలుపుకోసం టినోపాల్
హిందుస్థాన్ లైగ్ లిమిటెడ్, బొంబాయి-1.

sgt 31/67 TL

ధనము యొక్క మొక్కలు

మీకు తెల్సుకదా. మీకు ధనము మొక్కలు. కష్టపడి కందకు కందకియకోగలరు.

కాని దానికోసం ఉర్లోక్కర్ ఇంజన్ కంపెనీ వారిది మీకు పంచుతారని ఆశి గ్యారంటీగా మీ పోలాలకు నీటిని అందుకుని చేయుము అంత సరిగ ఆహార పంటలలోనూ ధనమును తెచ్చుకోగలరు. కాయగూరలనుకూడా మీరు పండించుకోగలరు.

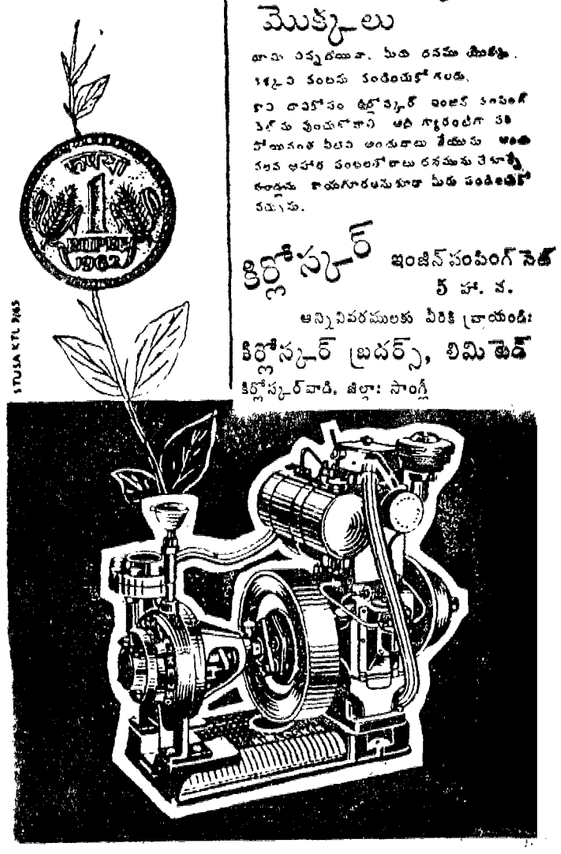

కిర్లోస్కర్ ఇంజిన్ పంపింగ్ సెట్ 5 హా. శ.

అన్ని వివరములకు వీరికి వ్రాయండి:
కిర్లోస్కర్ బ్రదర్స్, లిమిటెడ్
కిర్లోస్కర్‌వాడి, జిల్లా: సాంగ్లీ

బ్రాంచి ఆఫీసు మెసర్సు కిర్లోస్కర్ బ్రదర్స్ లిమిటెడ్,
338/2 & 3, రాష్ట్రపతిరోడ్, సికింద్రాబాద్, (ఆం. ప్ర.)

MACHINOEXPORT
USSR MOSKVA

FOUNDRY EQUIPMENT

- Automatic and semi-automatic chill moulding machines
- Hermetic chambers for producing magnesium modified iron
- Pressure casting machines (with horizontal cold pressing chamber)
- Core-making machines
- Knock-out machines
- Moulding machines and machines producing moulding sand mixtures
- Units producing self-hardening moulding mixtures

AVAILABLE ON RUPEE PAYMENT

Enquiries and orders are invited to:

V/O MACHINOEXPORT
Moscow V - 330 USSR Telex: 170.
or
TRADE REPRESENTATION OF THE USSR IN INDIA
NEW DELHI Plot Nos. 6 & 7, Block 50-E, Nyaya Marg, Chanakyapuri
CALCUTTA: 1, Bishop Lefroy Rd.
BOMBAY: 46, Peddar Rd
MADRAS: 50-A St. Mary's Road Alwarpet.

МАШИНОЭКСПОРТ

INTERADS-75/USR/222/581

విశాలాంధ్ర విస్తరణ సమితి తరపున ఎడిటర్, ప్రింటర్, అండ్ పబ్లిషర్ కొట్రగడ్డ రాజగోపాలరావు, ప్రధాన కార్యదర్శి చిరునామా: విశాలాంధ్ర బిల్డింగ్స్, మద్రాసు రోడ్, విజయవాడ-1. ముద్రణ: స్వతంత్ర అర్టు ప్రింటర్స్, విజయవాడ-1.